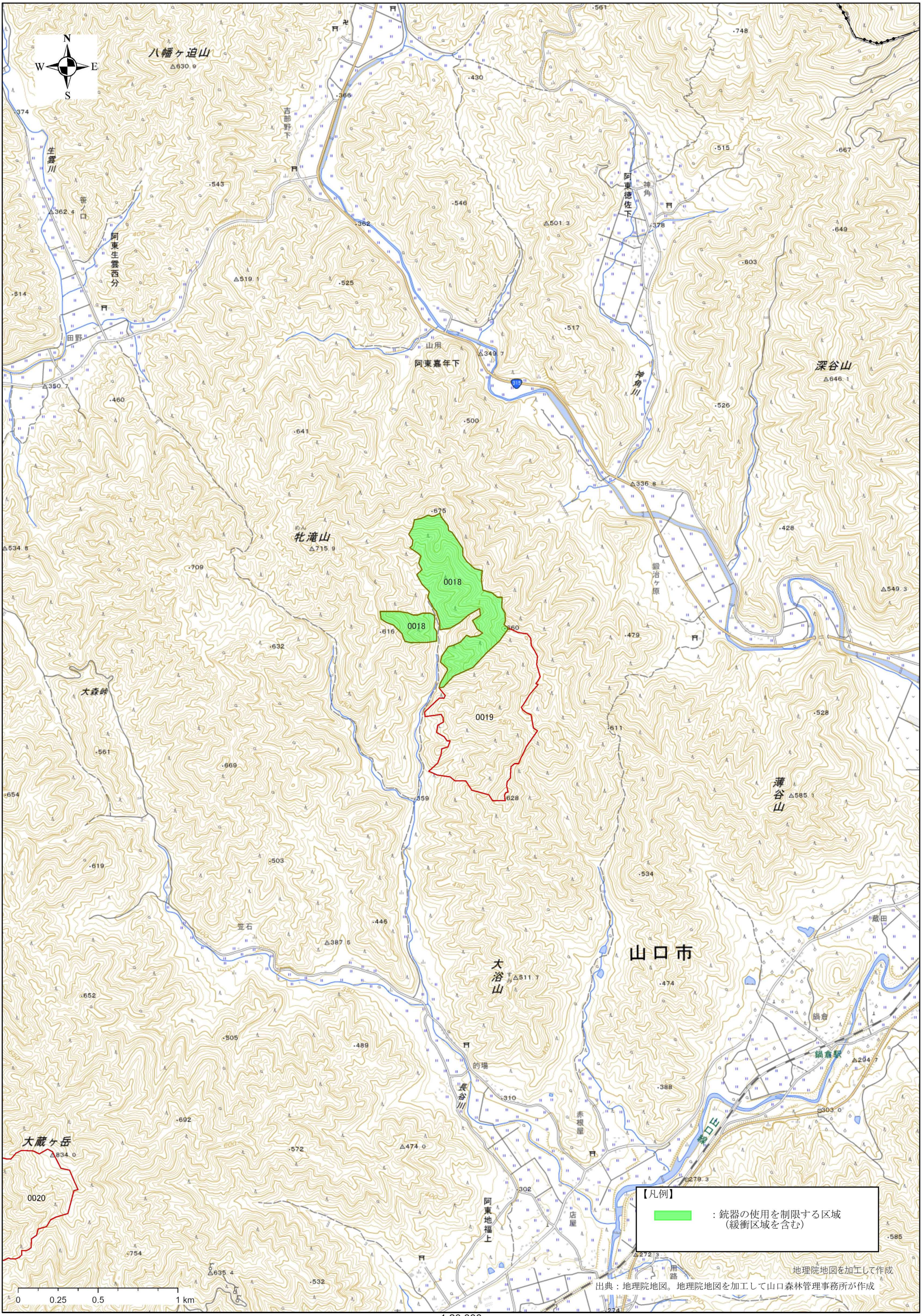
八幡ヶ迫山
△630.9
生雲川
笹ノ口
△362.4
阿東生雲西分
△519.1
吉部野下
阿東嘉年下
山用
△349.7
阿東徳佐下
神角
△501.3
神角川
深谷山
△646.1
田野
△350.7
牝滝山
△715.9
0018
0018
0019
鍛治ヶ原
△336.8
△549.3
大森峠
笠石
△387.5
大浴山
△511.7
山口市
的場
長谷川
阿東地福上
赤根屋
店屋
蔵田
鍋倉
鍋倉駅
△294.7
△303.0
△279.3
用路
△272.3
薄谷山
△585.1
大蔵ヶ岳
△834.0
0020
△635.4
【凡例】
：銃器の使用を制限する区域
（緩衝区域を含む）
0
0.25
0.5
1 km
1:20,000
地理院地図を加工して作成
出典：地理院地図。地理院地図を加工して山口森林管理事務所が作成