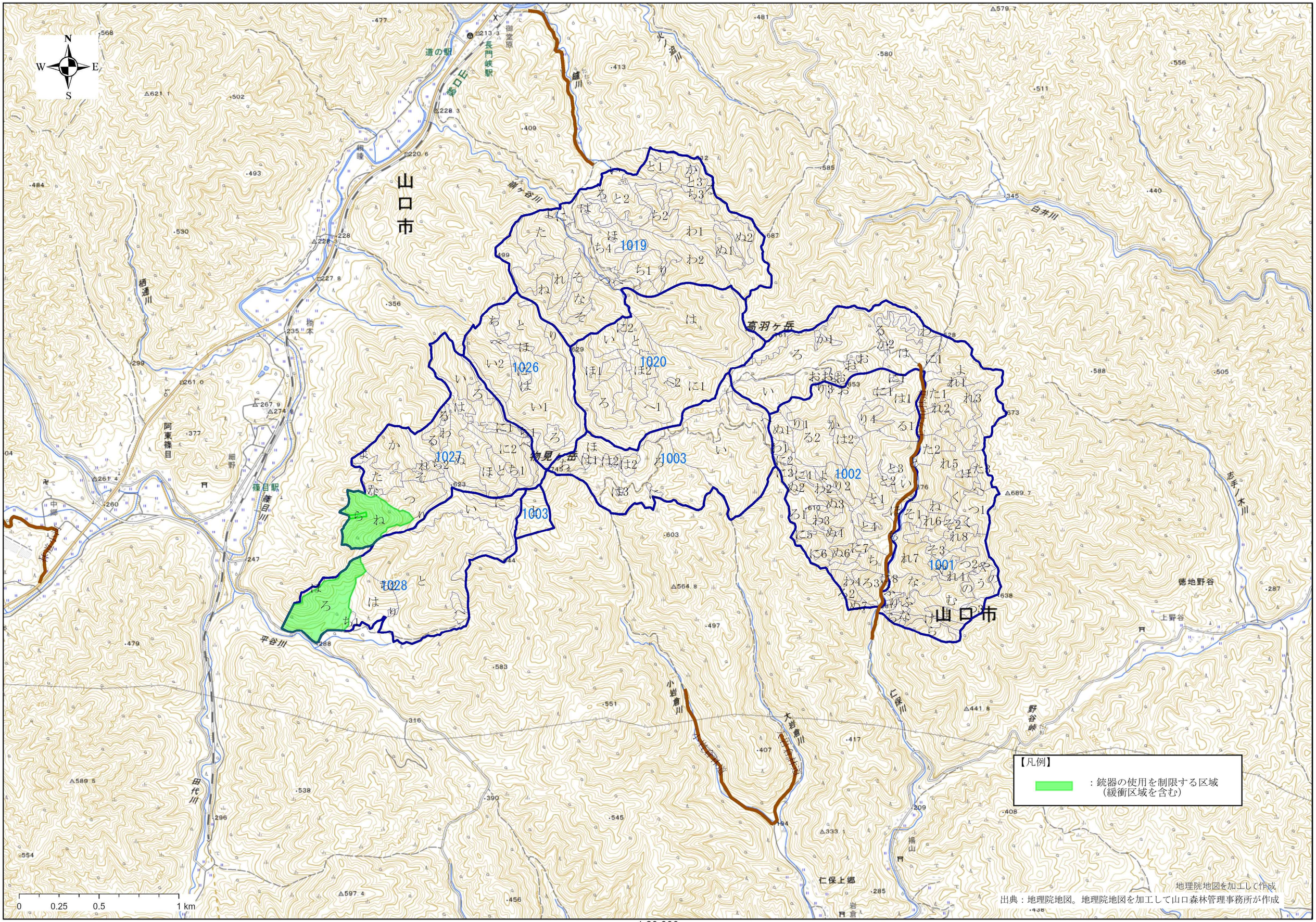

N
S
W
E
山口市
山口市
1019
1020
1026
1027
1003
1003
1002
1001
1028
高羽ヶ岳
物見ヶ岳
道の駅
長門峡駅
御堂原
鍾川
火ノ迫川
白井川
志手ノ木川
徳地野谷
上野谷
野谷峠
仁保川
大岩倉川
小岩倉川
仁保上郷
平谷川
田代川
阿東篠目
篠目駅
栖通川
0
0.25
0.5
1 km
【凡例】
：銃器の使用を制限する区域
（緩衝区域を含む）
地理院地図を加工して作成
出典：地理院地図。地理院地図を加工して山口森林管理事務所が作成

1:20,000