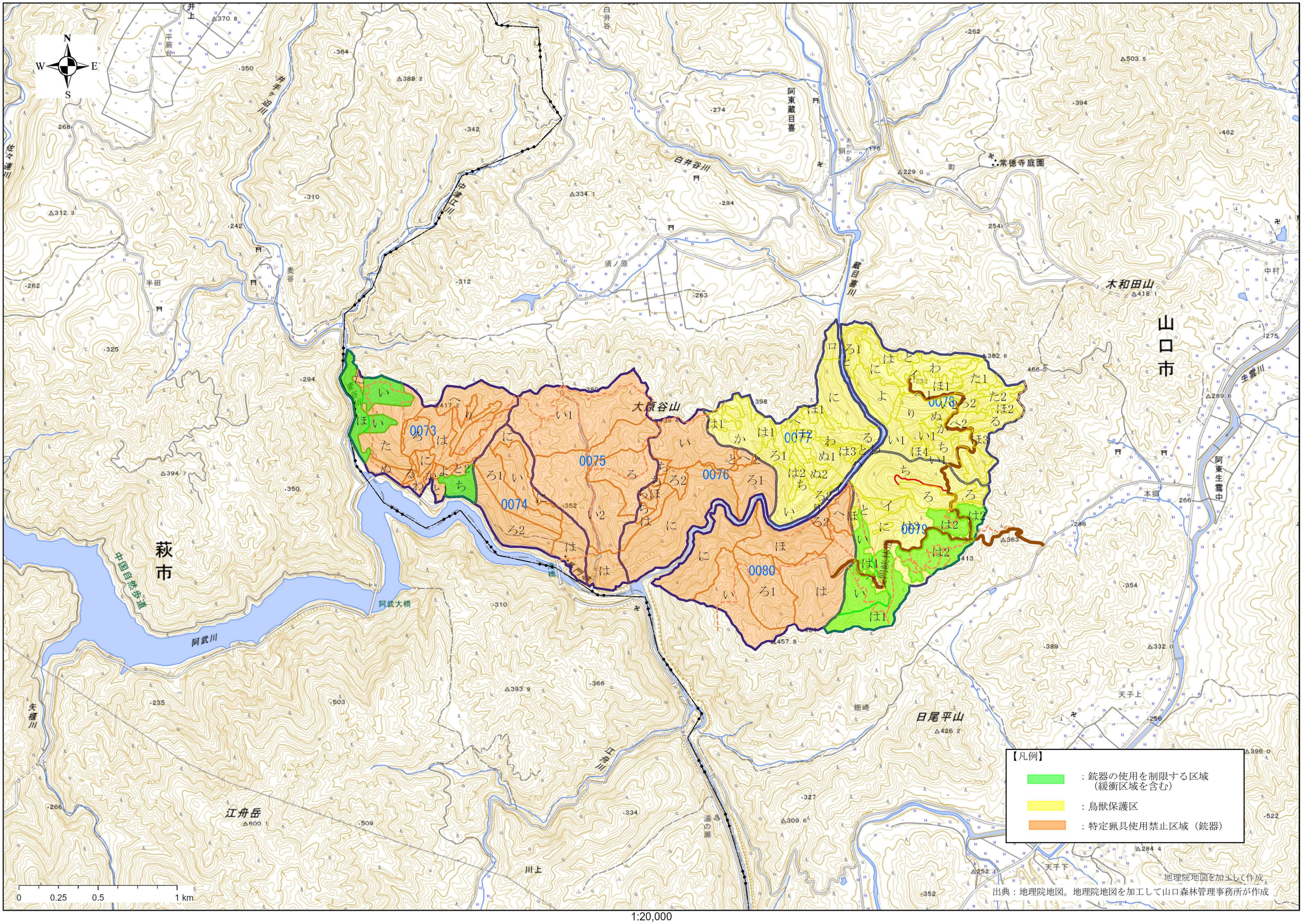
N
W
E
S
萩市
山口市
大原谷山
江舟岳
日尾平山
木和田山
常徳寺庭園
阿武大橋
阿武川
中国自然歩道
0073
0074
0075
0076
0077
0078
0079
0080
【凡例】
：銃器の使用を制限する区域
（緩衝区域を含む）
：鳥獣保護区
：特定猟具使用禁止区域（銃器）
0 0.25 0.5 1 km
1:20,000
地理院地図を加工して作成
出典：地理院地図。地理院地図を加工して山口森林管理事務所が作成