令和５年度　立入禁止区域図（紀北２－２）

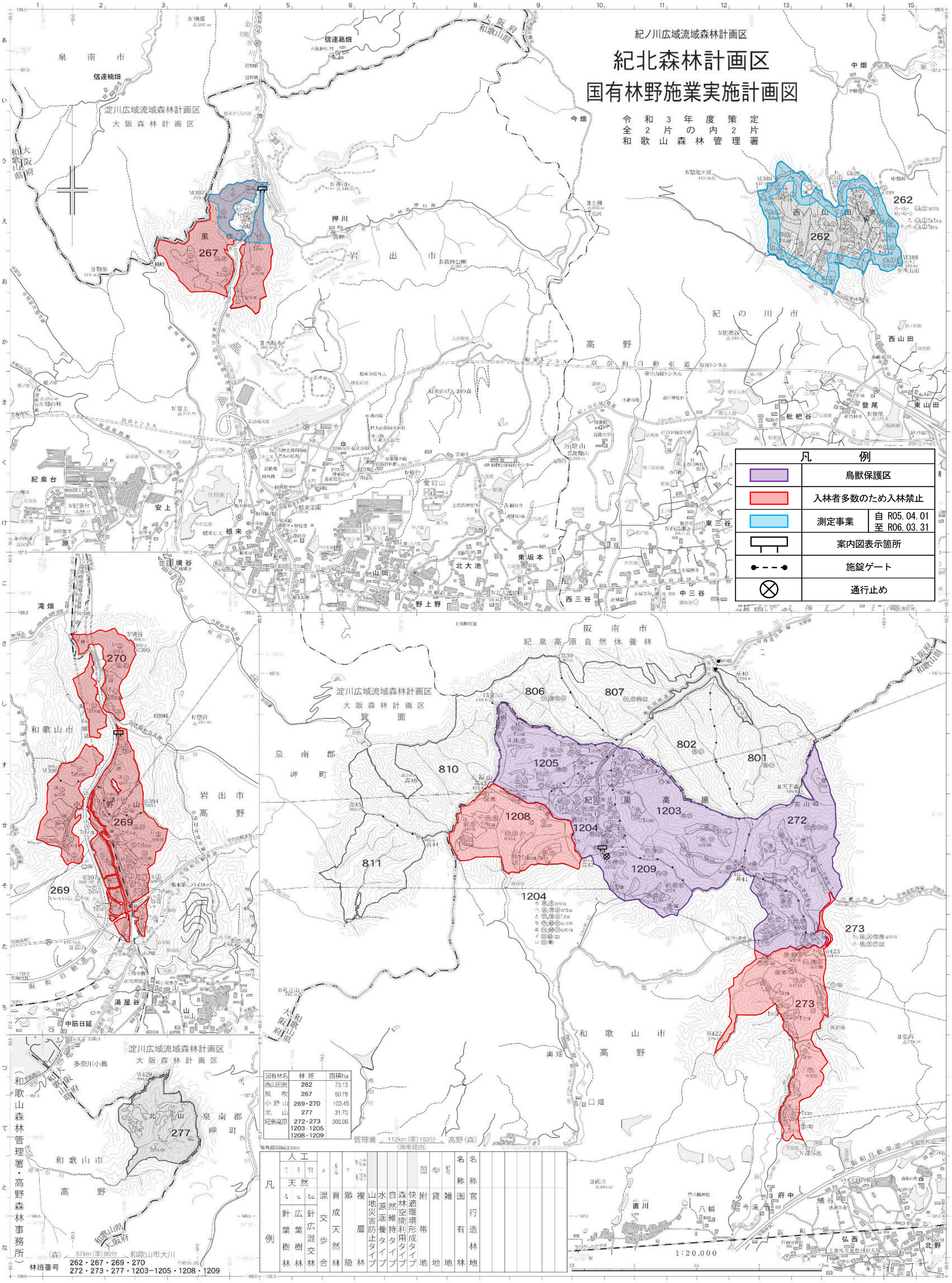

国有林名	林班	面積ha
西山田奥	262	73.13
風吹	267	50.78
小野山	269・270	103.45
北山	277	31.70
紀泉高原	272・273 1203-1205 1208・1209	365.06

凡例

人工 針葉樹林	
人工 広葉樹林	
人工 針広混交林	
天然 針葉樹林	
天然 広葉樹林	
天然 針広混交林	
混交歩合	
育成天然林	
齢級	
複層林	
二次下木・稚樹	
山地災害防止タイプ	
水源涵養タイプ	
自然維持タイプ	
森林空間利用タイプ	
快適環境形成タイプ	
附帯地	
貸地	
雑地	
国有林名称	
官行造林地名称	

（和歌山森林管理署・高野森林事務所）

管理署 112km（車）150分（海南経由） 高野（森）

（森） 57km（車）90分 和歌山市大川

林班番号 262・267・269・270
272・273・277・1203−1205・1208・1209