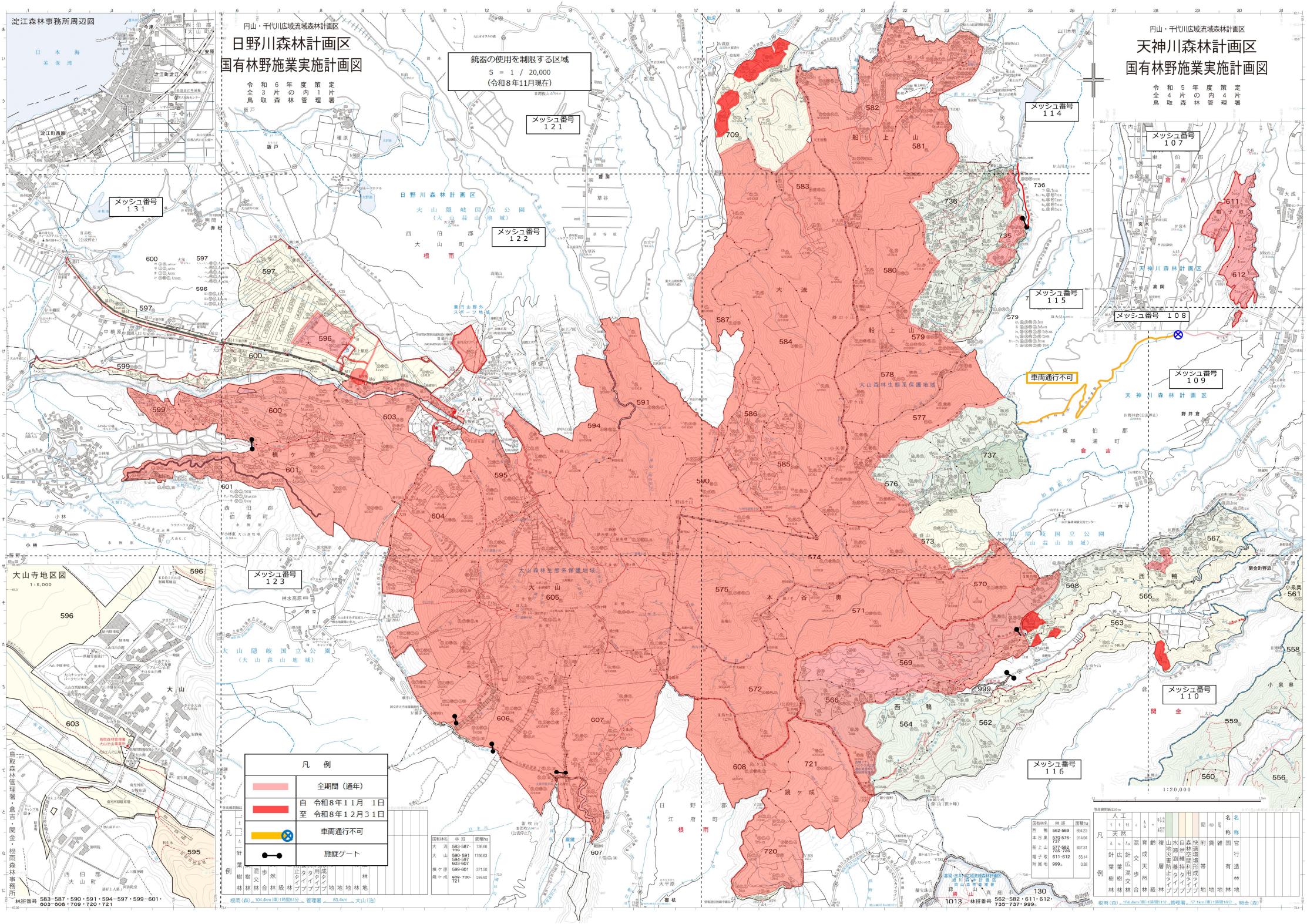

円山・千代川広域流域森林計画区
日野川森林計画区
国有林野施業実施計画図
令和6年度策定
全3片の内1片
鳥取森林管理署
円山・千代川広域流域森林計画区
天神川森林計画区
国有林野施業実施計画図
令和5年度策定
全4片の内4片
鳥取森林管理署
銃器の使用を制限する区域
S = 1 / 20,000
(令和8年11月現在)
淀江森林事務所周辺図
メッシュ番号 121
メッシュ番号 122
メッシュ番号 123
メッシュ番号 131
メッシュ番号 114
メッシュ番号 115
メッシュ番号 116
メッシュ番号 107
メッシュ番号 108
メッシュ番号 109
メッシュ番号 110
車両通行不可
日野川森林計画区
大山隠岐国立公園
(大山蒜山地域)
大山森林生態系保護地域
天神川森林計画区
大山寺地区図
1:5,000
1:20,000
凡例
全期間（通年）
自 令和8年11月 1日
至 令和8年12月31日
車両通行不可
施疑ゲート