円山・千代川広域流域森林計画区

天神川森林計画区
国有林野施業実施計画図

令和５年度策定
全４片の内２片
鳥取森林管理署

銃器の使用を制限する区域
S = 1 / 20,000
（令和８年11月現在）

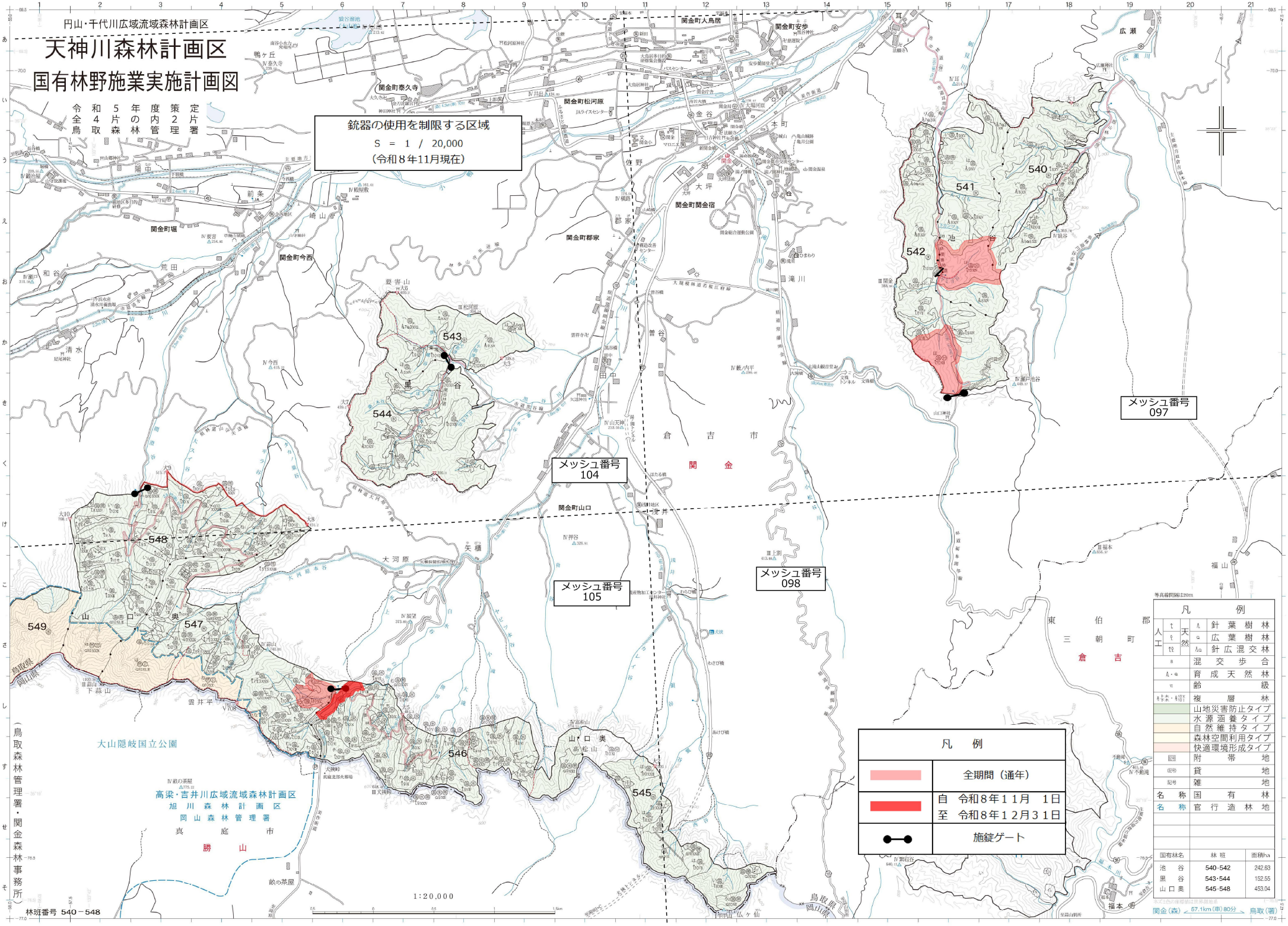

凡例

	全期間（通年）
	自 令和８年１１月 １日 至 令和８年１２月３１日
	施錠ゲート

凡例

人工	天然		針葉樹林
			広葉樹林
			針広混交林
			混交歩合
			育成天然林
			齢級
			複層林
			山地災害防止タイプ
			水源涵養タイプ
			自然維持タイプ
			森林空間利用タイプ
			快適環境形成タイプ
			附帯地
			貸地
			雑地
			国有林
			官行造林地

国有林名	林班	面積ha
池谷	540-542	242.63
黒谷	543-544	152.55
山口奥	545-548	453.04

林班番号 540－548

（鳥取森林管理署・関金森林事務所）

関金（森） ← 57.1km（車）80分 → 鳥取（署）