円山・千代川広域流域森林計画区

天神川森林計画区
国有林野施業実施計画図

令和5年度策定
全4片の内3片
鳥取森林管理署

銃器の使用を制限する区域
S = 1 / 20,000
（令和８年11月現在）

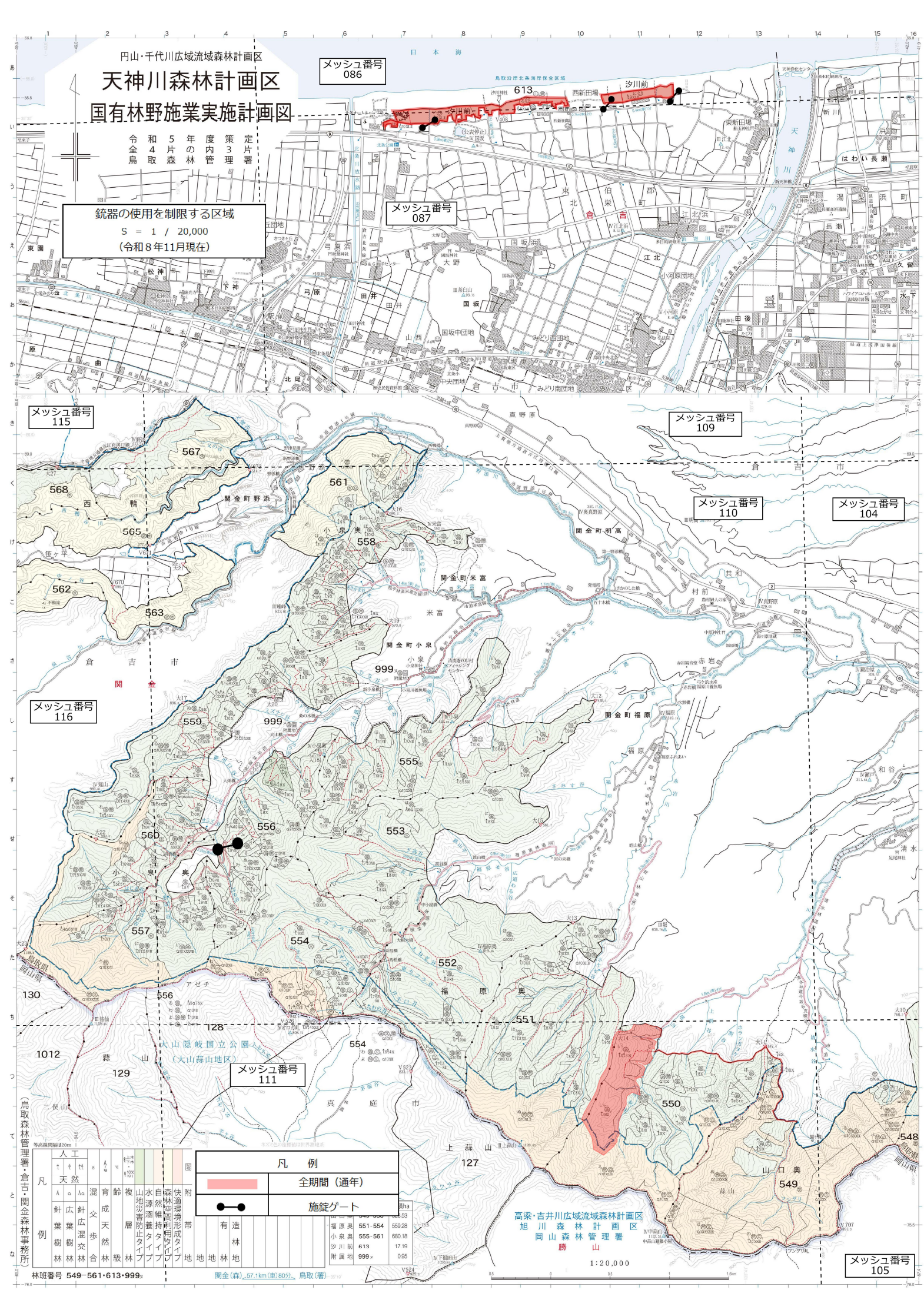

凡例	
	全期間（通年）
	施錠ゲート

凡例		
人工	天然	
針葉樹林	広葉樹林	針広混交林
混交歩合	育成天然林	齢級
複層林	山地災害防止タイプ	水源涵養タイプ
自然維持タイプ	森林空間利用タイプ	快適環境形成タイプ
附帯地	有林地	造林地

福原奥	551-554	559.28
小泉奥	555-561	680.18
汐川前	613	17.19
附属地	999	0.95

高梁・吉井川広域流域森林計画区
旭川森林計画区
岡山森林管理署
勝山

1:20,000

（鳥取森林管理署・倉吉・関金森林事務所）

林班番号 549−561・613・999

関金（森）57.1km（車）80分　鳥取（署）