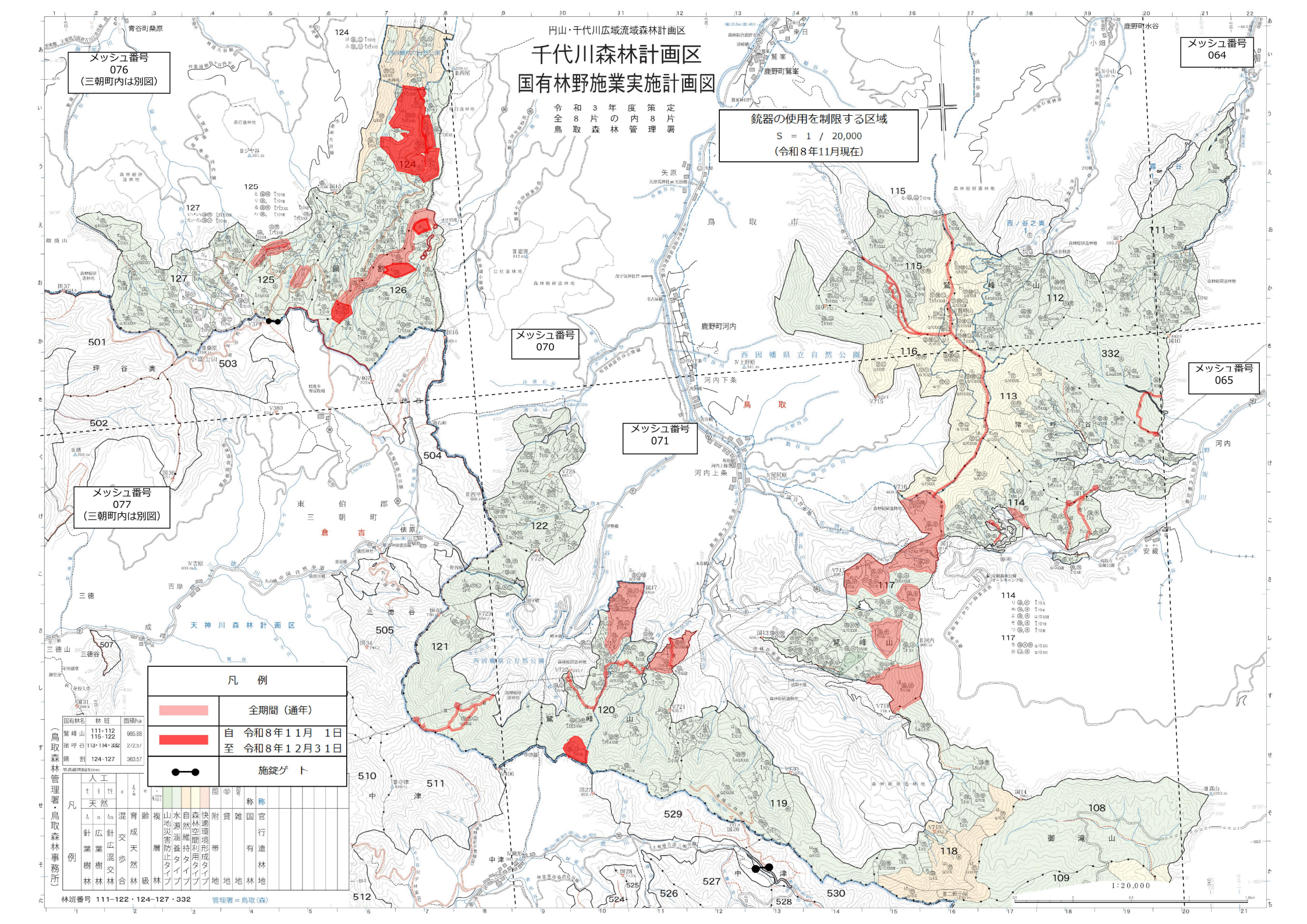
円山・千代川広域流域森林計画区
千代川森林計画区
国有林野施業実施計画図
令和３年度策定
全８片の内８片
鳥取森林管理署
メッシュ番号
076
（三朝町内は別図）
メッシュ番号
064
銃器の使用を制限する区域
S = 1 / 20,000
（令和８年11月現在）
メッシュ番号
070
メッシュ番号
071
メッシュ番号
065
メッシュ番号
077
（三朝町内は別図）
凡　例
全期間（通年）
自　令和８年１１月　１日
至　令和８年１２月３１日
施錠ゲート
国有林名　林班　面積ha
鷲峰山　111・112 115・122　985.88
猪呼谷　113・114・332　2/2.57
鍋割　124・127　363.57
林班番号 111-122・124-127・332
管理署＝鳥取（森）
（鳥取森林管理署・鳥取森林事務所）
1:20,000