円山・千代川広域流域森林計画区

千代川森林計画区
国有林野施業実施計画図

令和３年度策定
全８片の内４片
鳥取森林管理署

銃器の使用を制限する区域
S ＝ 1 / 20,000
（令和８年11月現在）

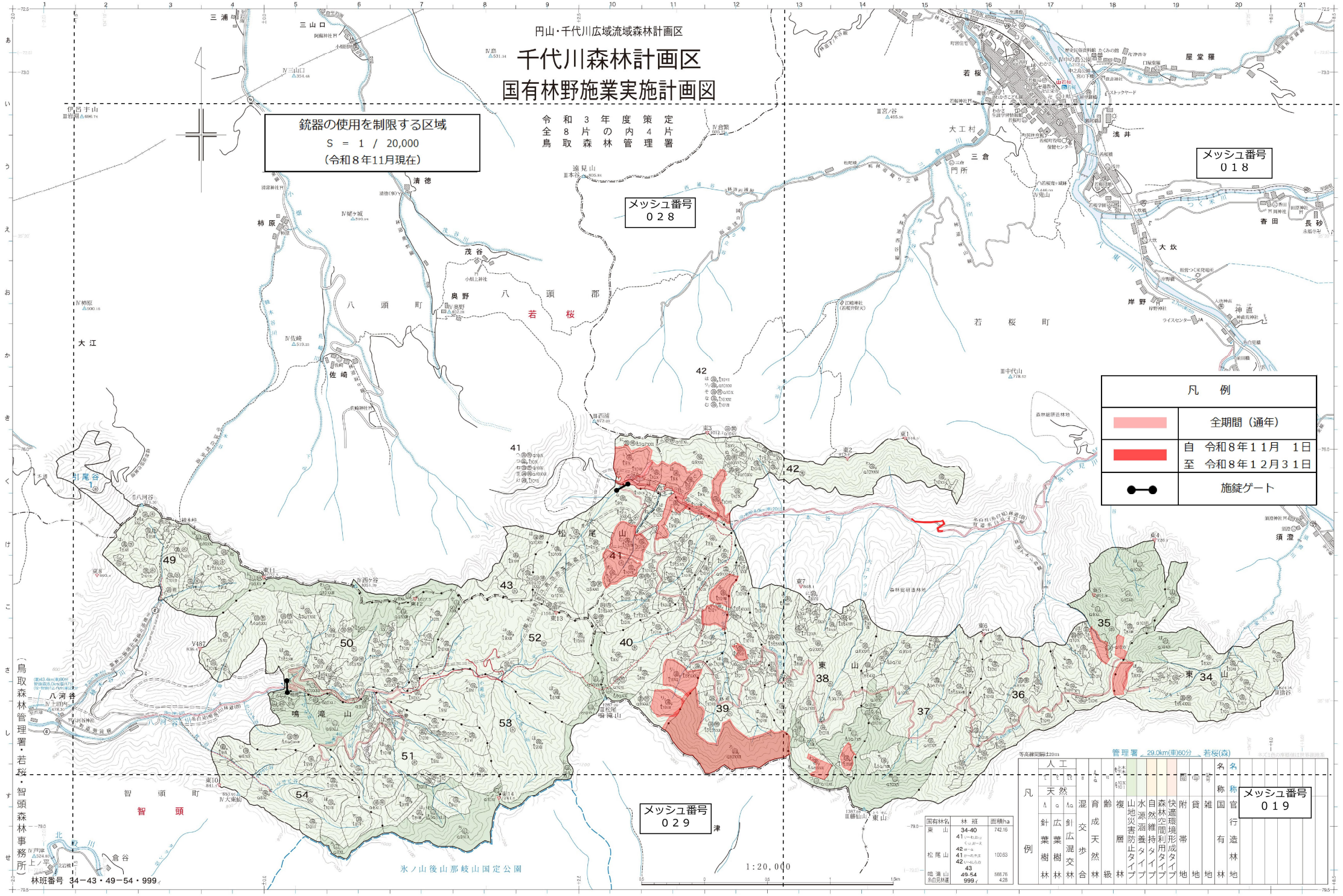

国有林名	林班	面積ha
東山	34-40	742.16
松尾山	41	100.63
鳴滝山	42	566.76
糸白見林道	43	4.28
	49-54	
	999	