円山・千代川広域流域森林計画区

日野川森林計画区
国有林野施業実施計画図

令和６年度策定
全３片の内３片
鳥取森林管理署

立入禁止区域図
S = 1 / 20,000
（令和８年４月現在）

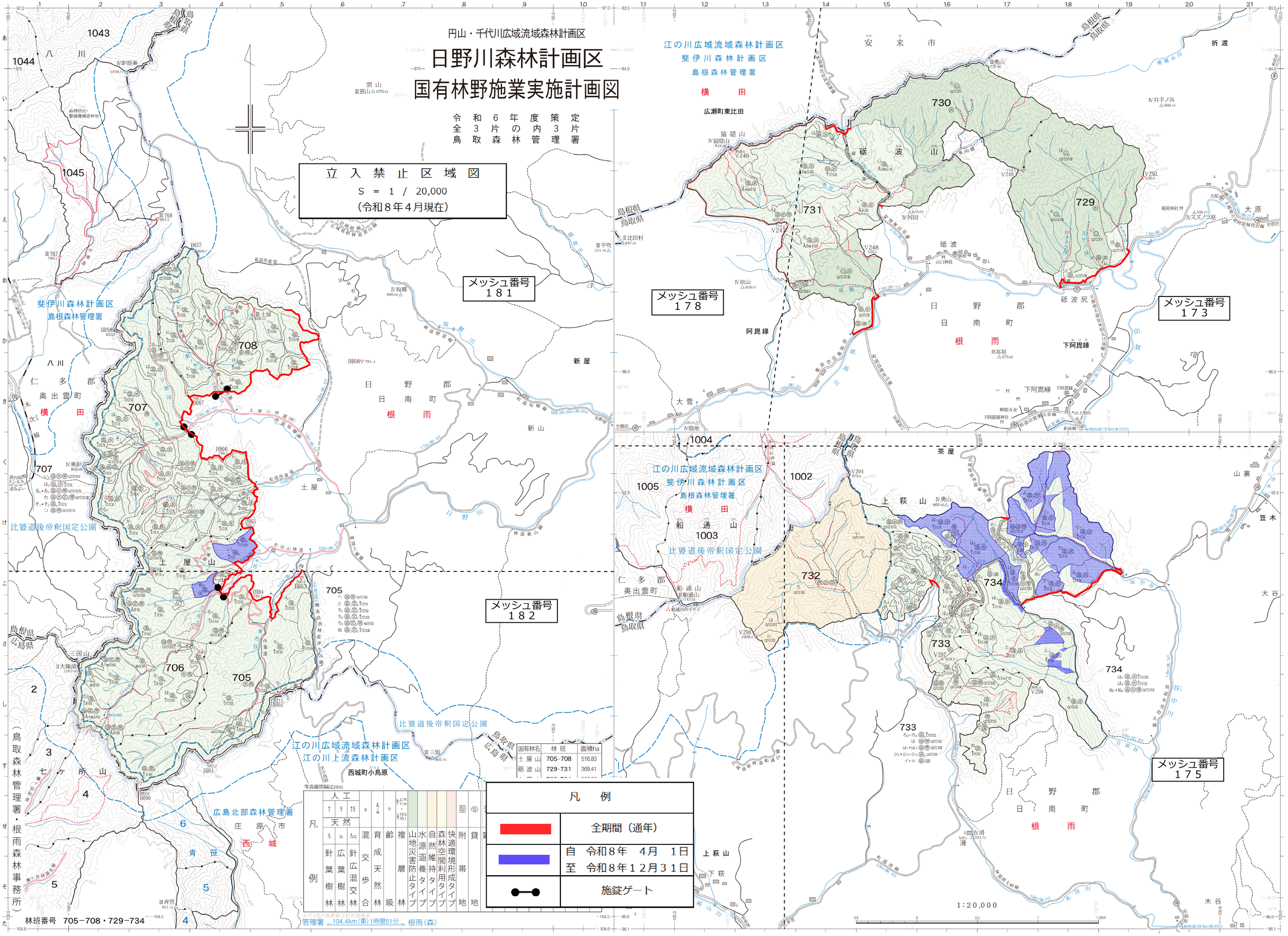

国有林名	林班	面積ha
土屋山	705-708	516.83
砺波山	729-731	369.41

凡例

全期間（通年）	
自 令和８年 ４月 １日 至 令和８年１２月３１日	
施錠ゲート	

凡例：人工（ｔ ｔ ｔｔ）・天然（Λ 針葉樹林 ｏ 広葉樹林 Λｏ 針広混交林）・ｓ 混交歩合・Λ・ａ 育成天然林・Ⅵ 齢級・ｔ・ｔ・ｔｔ・ｏ 複層林・山地災害防止タイプ・水源涵養タイプ・自然維持タイプ・森林空間利用タイプ・快適環境形成タイプ・附帯地・貸地

林班番号　705−708・729−734

管理署 104.4km（車）1時間51分 根雨（森）