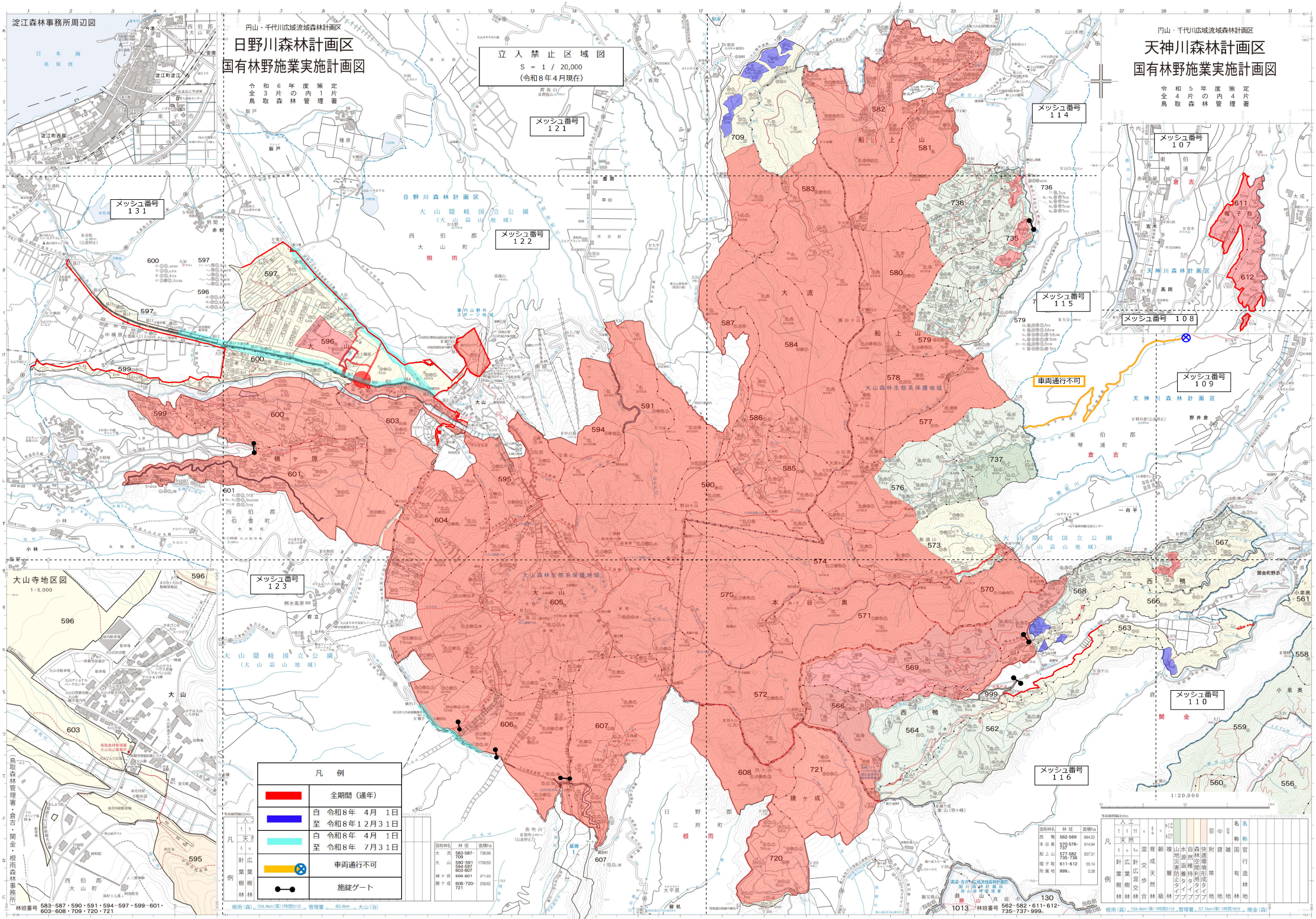
淀江森林事務所周辺図
円山・千代川広域流域森林計画区
日野川森林計画区
国有林野施業実施計画図
令和６年度策定
全３片の内１片
鳥取森林管理署
立入禁止区域図
S = 1 / 20,000
(令和８年４月現在)
メッシュ番号 121
メッシュ番号 122
メッシュ番号 123
メッシュ番号 131
メッシュ番号 114
メッシュ番号 115
メッシュ番号 116
メッシュ番号 107
メッシュ番号 108
メッシュ番号 109
メッシュ番号 110
車両通行不可
大山寺地区図
1:5,000
凡例
全期間（通年）
自 令和８年 4月 1日
至 令和８年１２月３１日
自 令和８年 4月 1日
至 令和８年 7月３１日
車両通行不可
施錠ゲート
国有林名 林班 面積(ha)
大流 583・587・709 736.66
大山 590・591・594・597・603・607 1756.63
横ヶ原 600・601 371.60
鎌ヶ成 606・720・721 258.62
国有林名 林班 面積(ha)
西鴨 562・569 694.23
本谷奥 570・576・737 914.94
船上山 577・582・735・738 837.31
帽子取 611・612 55.14
附属地 999。 0.38
林班番号 583・587・590・591・594・597・599・601・603・608・709・720・721
林班番号 562・582・611・612・735・737・999。
根雨（森）104.4km（車）1時間51分 管理署 83.4km 大山（治）
根雨（森）104.4km（車）1時間51分 管理署 57.1km（車）1時間16分 関金（森）
1:20,000