円山・千代川広域流域森林計画区

天神川森林計画区
国有林野施業実施計画図

令和５年度策定
全４片の内１片
鳥取森林管理署

立入禁止区域図
S = 1 / 20,000
(令和８年４月現在)

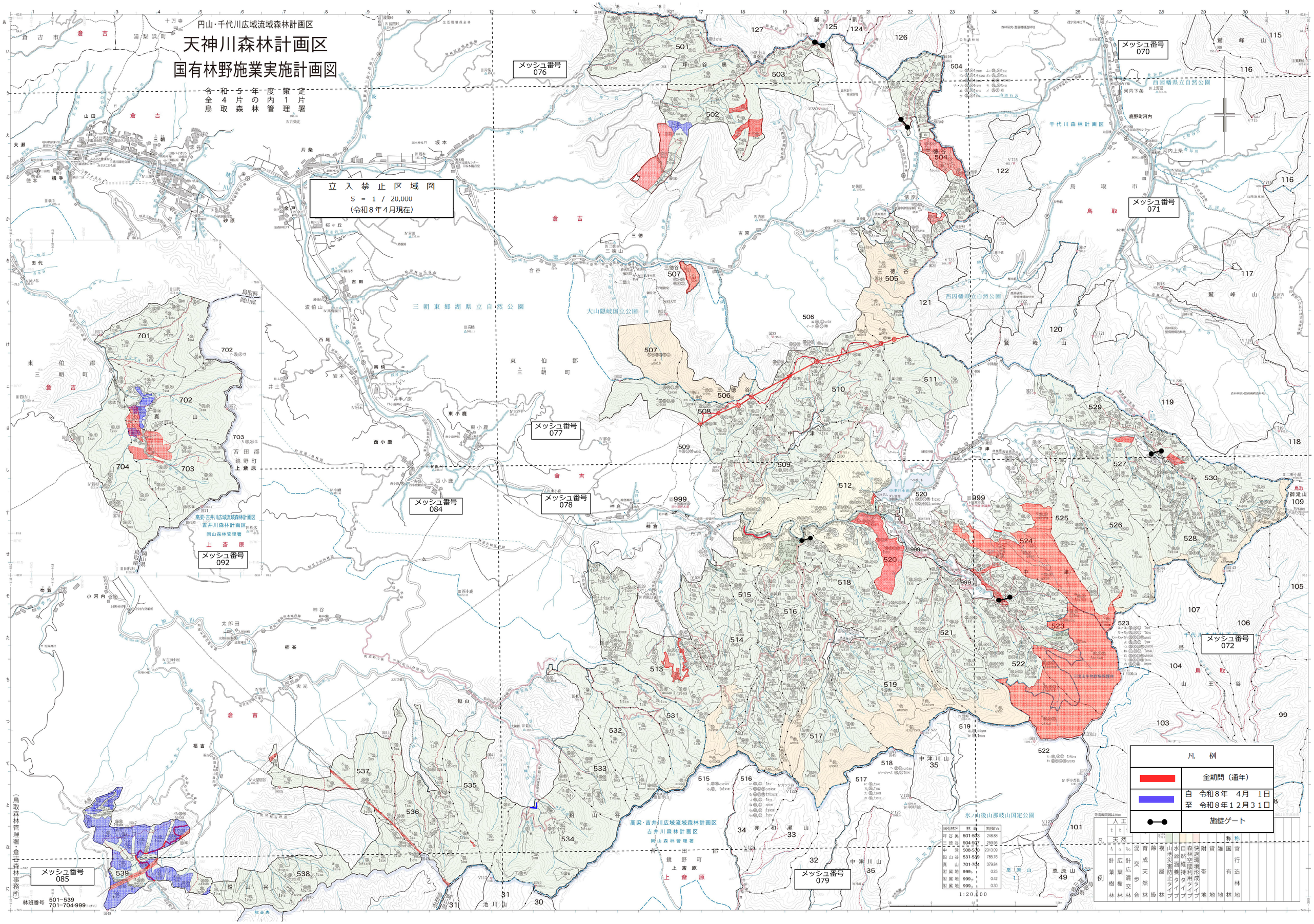

国有林名	林班	面積ha
坪谷奥	501-503	246.88
三徳谷	504-507	292.95
中津	508-520	2313.09
鉛山谷	531-539	785.76
真山	701-704	379.84
附属地	999₁	0.26
附属地	999₂	0.42
附属地	999₃	0.30

1:20,000

凡例

	全期間（通年）
	自 令和８年 4月 1日 至 令和８年１２月３１日
●—●	施錠ゲート

凡例

| 人工 | | |