円山・千代川広域流域森林計画区

千代川森林計画区
国有林野施業実施計画図

令和３年度策定
全８片の内２片
鳥取森林管理署

立入禁止区域図
S ＝ 1 / 20,000
（令和８年４月現在）

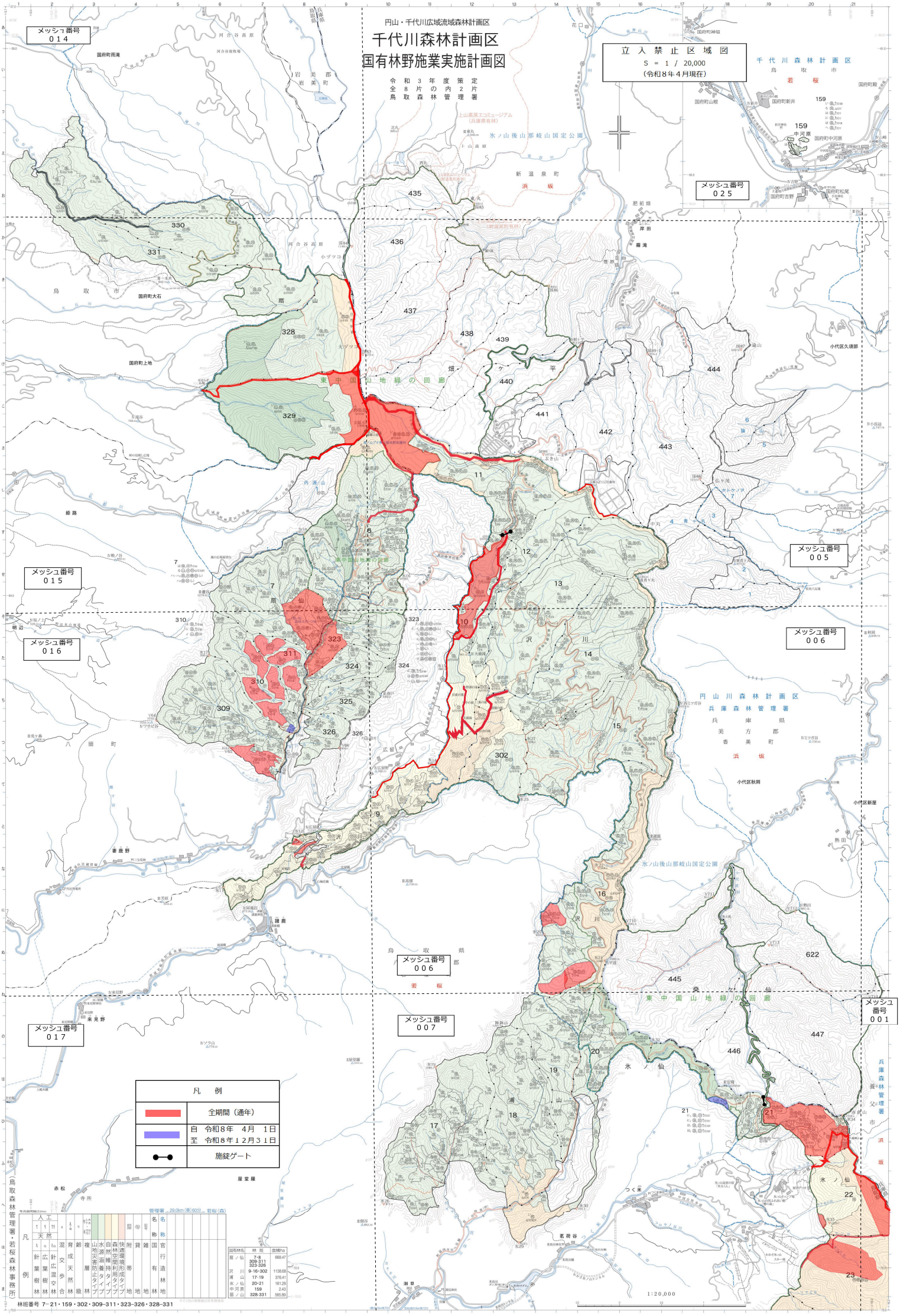

凡例

	全期間（通年）
	自　令和８年　４月　１日 至　令和８年１２月３１日
●—●	施錠ゲート

国有林名	林班	面積ha
扇ノ仙	7-8 328-311 323-326	668.47
沢　川	9-16・302	1138.66
浦　山	17-19	376.41
氷ノ仙	20-21	161.28
中河原	159	2.43
扇ノ山	328-331	565.89

林班番号 7−21・159・302・309−311・323−326・328−331

（鳥取森林管理署・若桜森林事務所）