紀ノ川広域流域森林計画区

紀北森林計画区
国有林野施業実施計画図

令和３年度策定
全２片の内２片
和歌山森林管理署

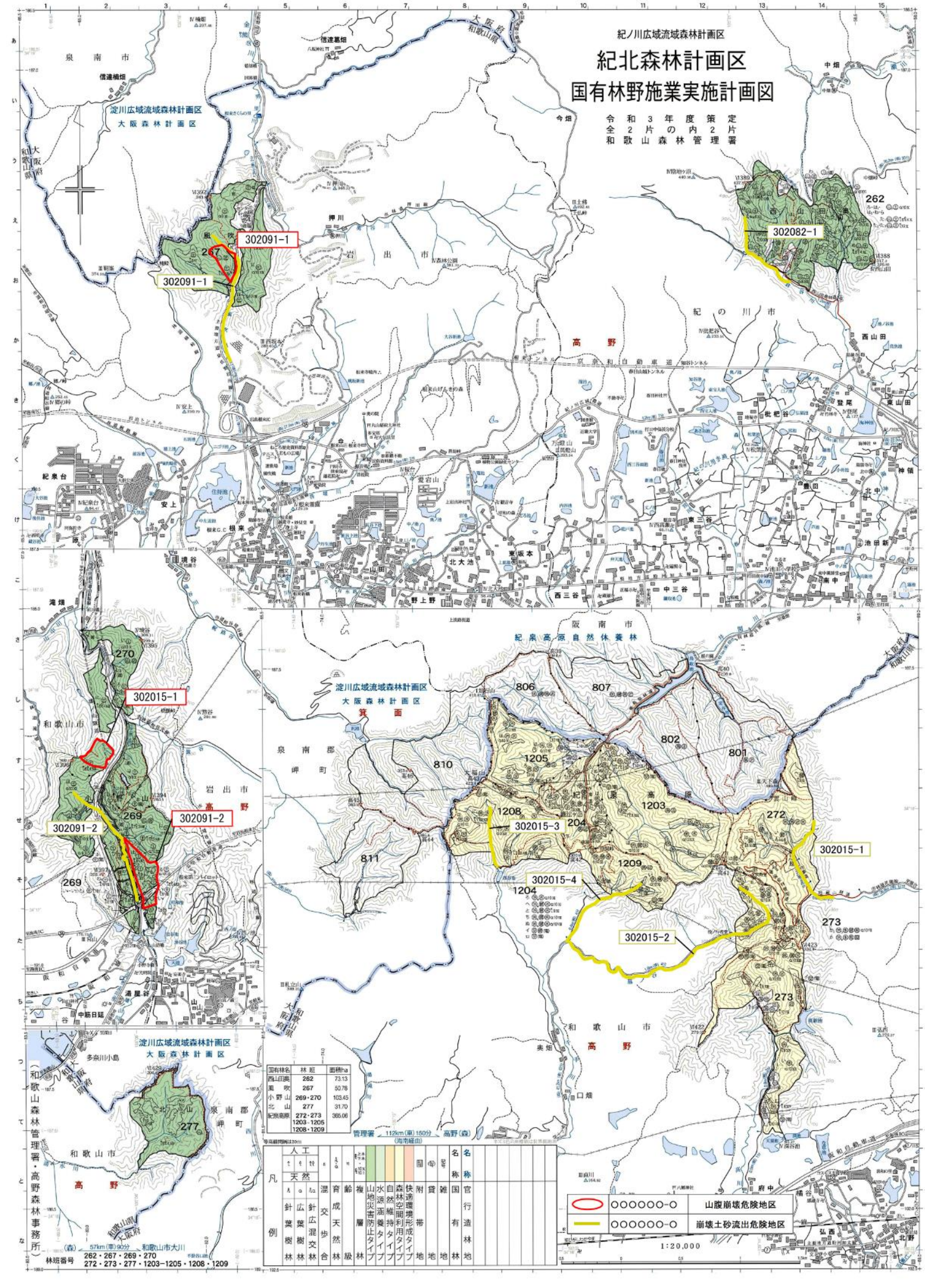

国有林名	林班	面積ha
西山田奥	262	73.13
風吹	267	50.78
小野山	269・270	103.45
北山	277	31.70
紀泉高原	272・273 1203・1205 1208・1209	365.06

凡例

人工	針葉樹林	広葉樹林	針広混交林	混交林	育成天然林	齢級	複層林	山地災害防止タイプ	水源涵養タイプ	自然維持タイプ	森林空間利用タイプ	快適環境形成タイプ	附帯地	貸地	雑地	国有林名称	官行造林地名称
天然																	