紀ノ川広域流域森林計画区

紀中森林計画区
国有林野施業実施計画図

令和２年度策定
全２片の内２片
和歌山森林管理署

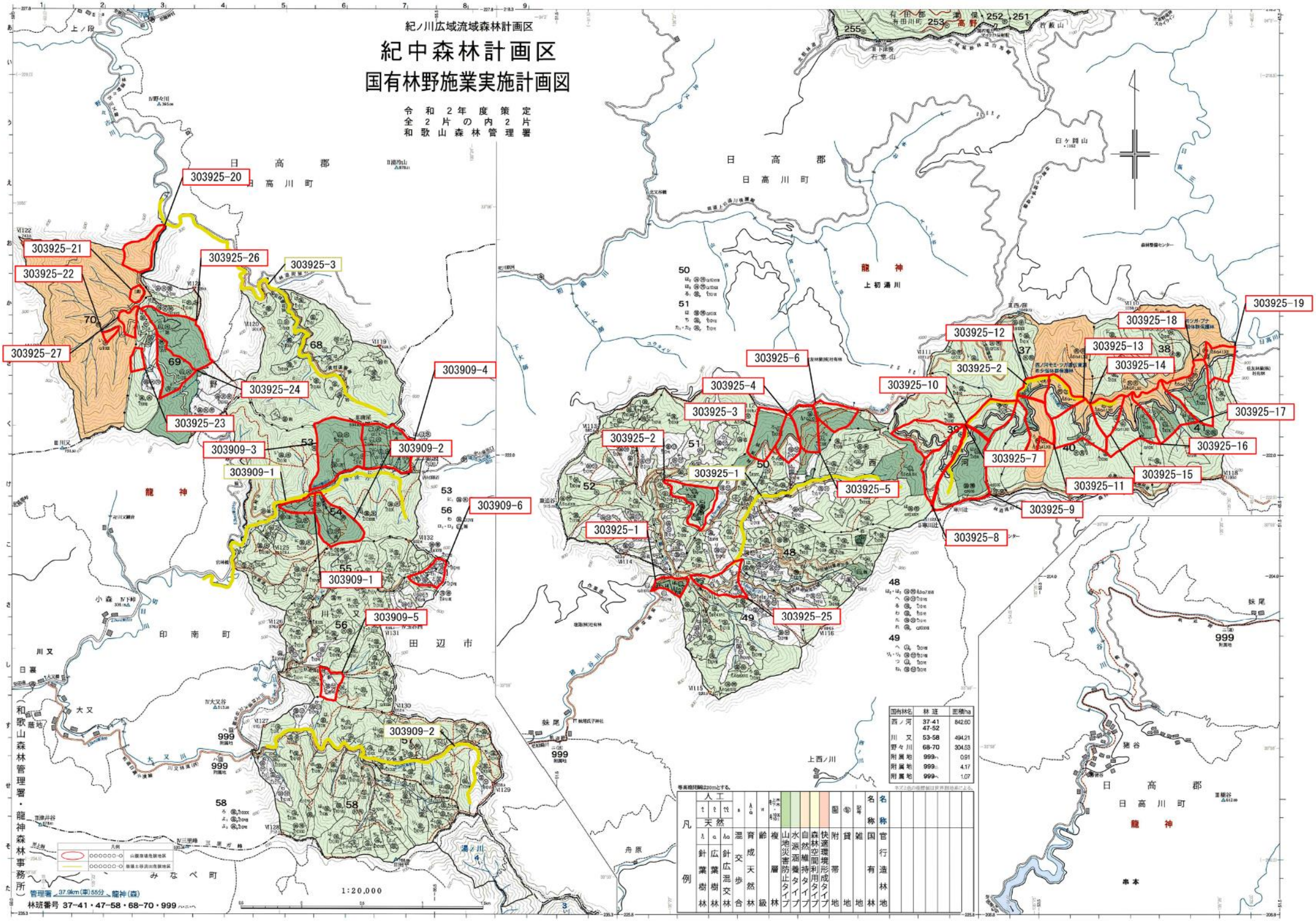

国有林名	林班	面積ha
西ノ河	37-41 47-52	842.60
川又	53-58	494.21
野々川	68-70	304.53
附属地	999ハ	0.91
附属地	999ロ	4.17
附属地	999ヘ	1.07

※又は色の境界線は世界測地系による。

等高線間隔20mとする。

凡例																													
人工	さ	き	せ	ま	ＡＯ	ＮＷ	キ・ヒ・ヒ	木・ヒ・ヒ																					
天然	ふ	ｏ	ＡＯ																										
	針葉樹林	広葉樹林	針広混交林	湿交歩合	育成天然林	齢級	複層林	山地災害防止タイプ	水源涵養タイプ	自然維持タイプ	森林空間利用タイプ	快適環境形成タイプ	風致	附帯地	貸地	雑地	名称	国有林	名称	官行造林地									

凡例
山腹崩壊危険地区
崩壊土砂流出危険地区