円山・千代川広域流域森林計画区

天神川森林計画区
国有林野施業実施計画図

令和5年度策定
全国4片の森林管理署
鳥取森林管理署

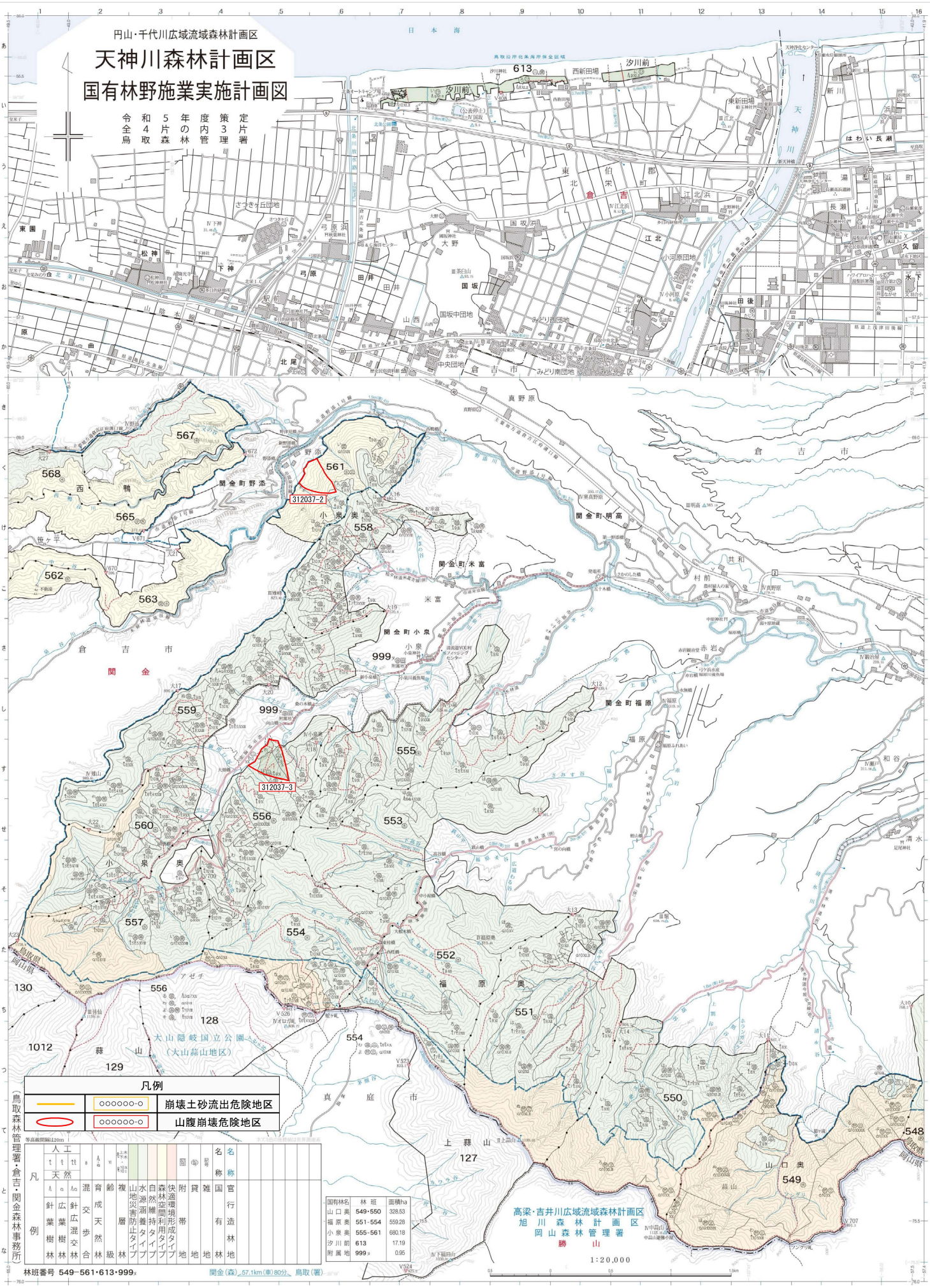

凡例	
	崩壊土砂流出危険地区
	山腹崩壊危険地区

国有林名	林班	面積ha
山口奥	549・550	328.53
福原奥	551・554	559.28
小泉奥	555・561	680.18
汐川前	613	17.19
附属地	999	0.95

凡例																																			
人工																																			
天然																																			
針葉樹林	広葉樹林	針広混交林	混交歩合	育成天然林	齢級	複層林	山地災害防止タイプ	水源涵養タイプ	自然維持タイプ	森林空間利用タイプ	快適環境形成タイプ	附帯地	貸地	雑地	国有林	官行造林地																			

林班番号 549−561・613・999

関金（森）57.1km（車）80分、鳥取（署）