円山・千代川広域流域森林計画区

千代川森林計画区
国有林野施業実施計画図

令和3年度策定
全8片の内5片
鳥取森林管理署

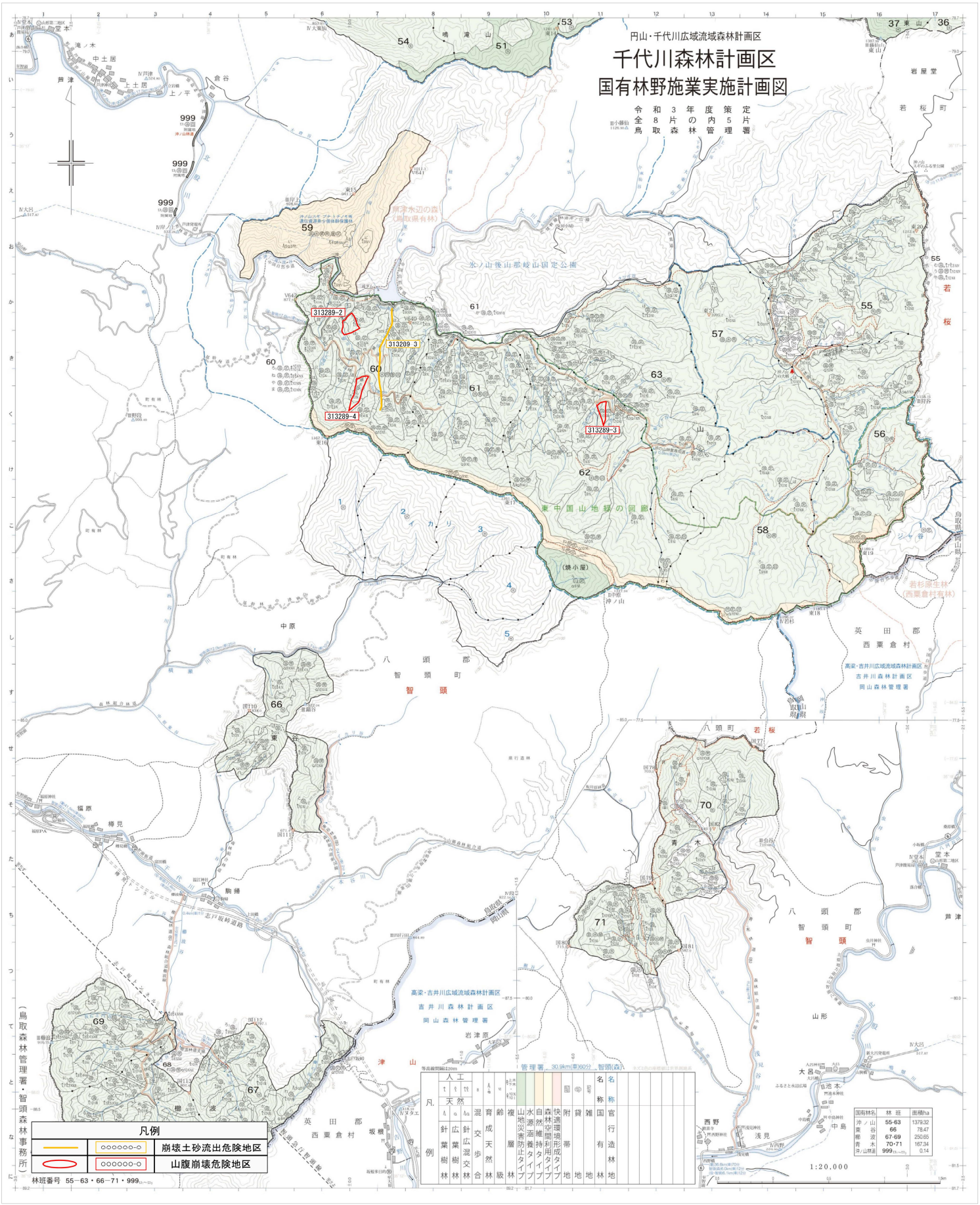

凡例	人工	天然	広葉樹林	針広混交林	針葉樹林	混交歩合	育成天然林	複層林	山地災害防止タイプ	水源涵養タイプ	自然維持タイプ	森林空間利用タイプ	快適環境形成タイプ	附帯地	貸地	雑地	名称国有林	名称官行造林地

国有林名	林班	面積ha
沖ノ山	55-63	1379.32
東谷	66	78.47
柳波	67-69	250.65
青木	70-71	167.34
沖ノ山林道	999	0.14