円山・千代川広域流域森林計画区

# 千代川森林計画区
# 国有林野施業実施計画図

令和３年度策定
全８片の内３片
鳥取森林管理署

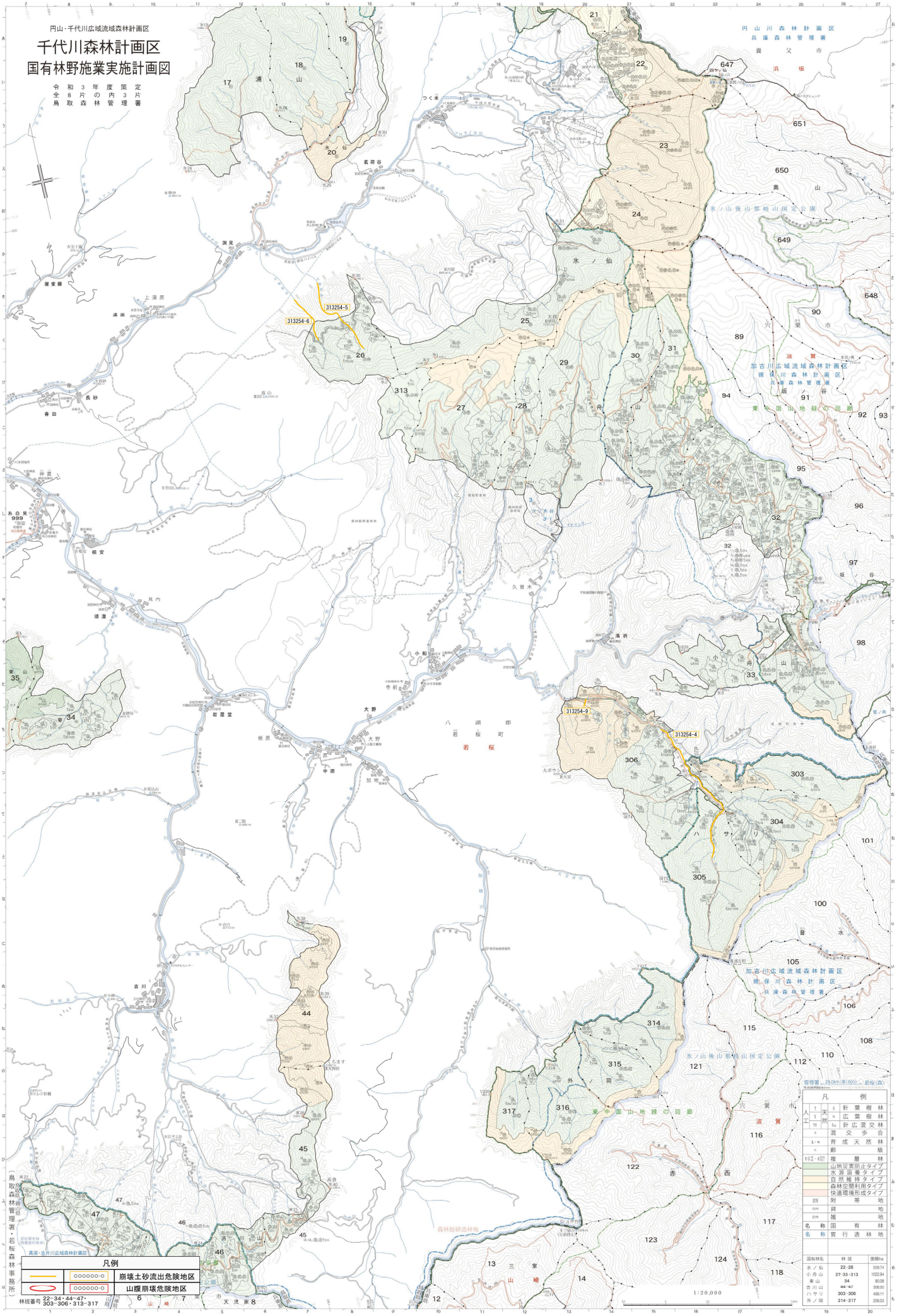


管理署＝29.0km(車60分)＝若桜(森)

| 凡例 | | | |
|---|---|---|---|
| 人工 | 天然 | △ | 針葉樹林 |
| | | □ | 広葉樹林 |
| | | △□ | 針広混交林 |
| | | ∥ | 混交歩合 |
| | | △・□ | 育成天然林 |
| | | ∥ | 齢級 |
| | | 天△・天□ | 複層林 |
| | | | 山地災害防止タイプ |
| | | | 水源涵養タイプ |
| | | | 自然維持タイプ |
| | | | 森林空間利用タイプ |
| | | | 快適環境形成タイプ |
| 四 | | 附帯地 | |
| 貸付 | | 貸付地 | |
| 雑 | | 雑地 | |
| 名称 | 国有林 | | |
| 名称 | 官行造林地 | | |

| 国有林名 | 林班 | 面積ha |
|---|---|---|
| 氷ノ仙 | 22-26 | 529.74 |
| 小舟山 | 27-33・313 | 1022.94 |
| 東山 | 34 | 80.08 |
| 吉川山 | 44-47 | 306.93 |
| ハサリ | 303-306 | 499.11 |
| 外ノ岡 | 314-317 | 258.53 |