円山・千代川広域流域森林計画区

千代川森林計画区
国有林野施業実施計画図

令和３年度策定
全８片の内２片
鳥取森林管理署

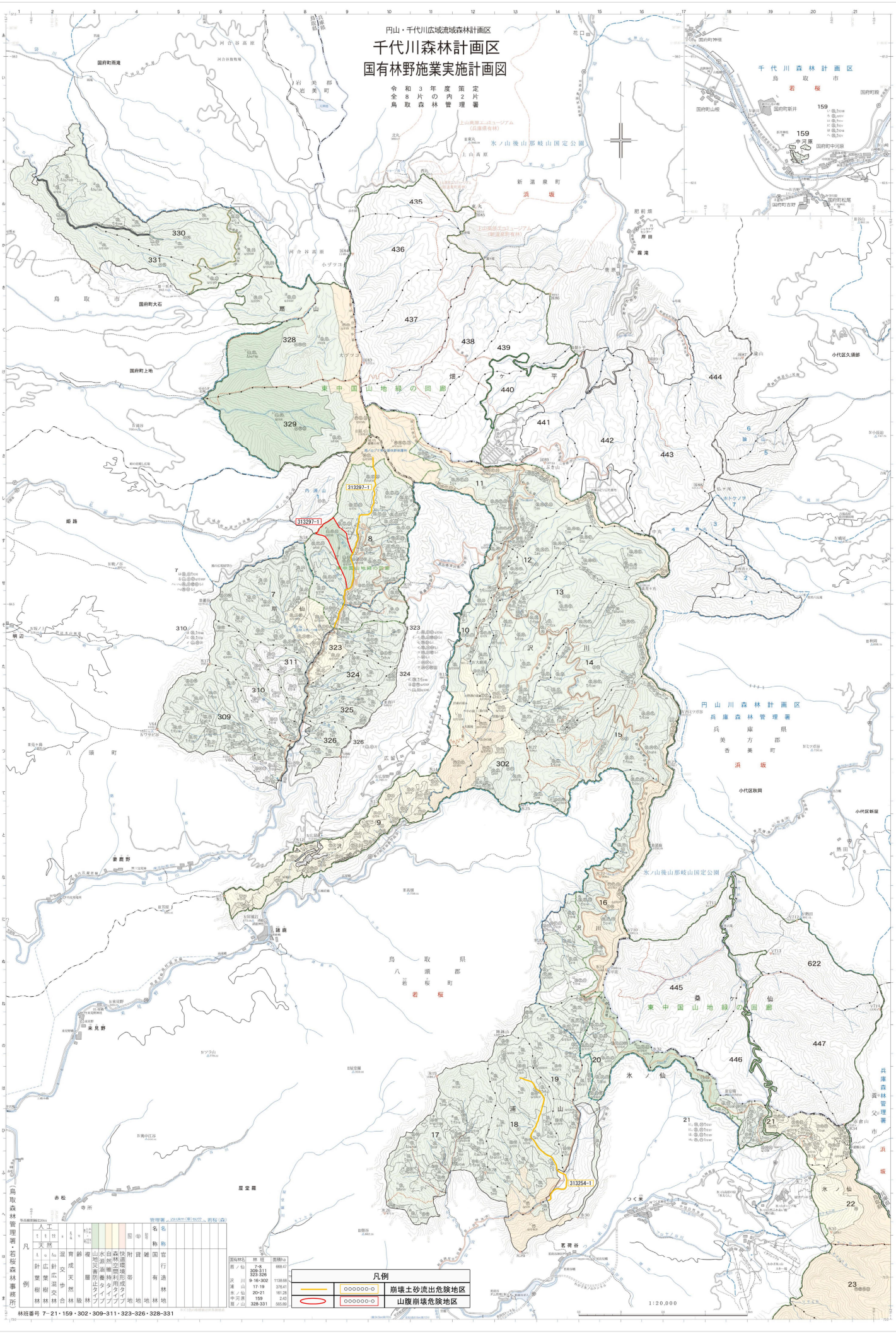

国有林名	林班	面積ha
雁ノ仙	7-8 309-311 323-326	668.47
滝山	9-16-302	1138.66
氷ノ仙	17-19	376.41
中河原	20-21	161.26
雁ノ山	159	2.43
	328-331	565.89

凡例

○○○○○○-○	崩壊土砂流出危険地区
○○○○○○-○	山腹崩壊危険地区

凡例

人工林：ス 針葉樹林、ム 広葉樹林、ム 針広混交林
天然林：ス 針葉樹林、ム 広葉樹林、ム 針広混交林

育成天然林：人工林 / 天然林
林齢：
森林の機能：水源涵養タイプ / 山地災害防止タイプ / 自然維持タイプ / 森林空間利用タイプ
快適環境形成タイプ
保安林：附帯地
林地：雑種地
林地区分：国有林 / 官行造林地

管理署 JOURNI 鳥取 若桜 森

林班番号 7-21・159・302・309-311・323-326・328-331