円山・千代川広域流域森林計画区

日野川森林計画区
国有林野施業実施計画図

令和６年度策定
全３片の内１片
鳥取森林管理署

円山・千代川広域流域森林計画区

天神川森林計画区
国有林野施業実施計画図
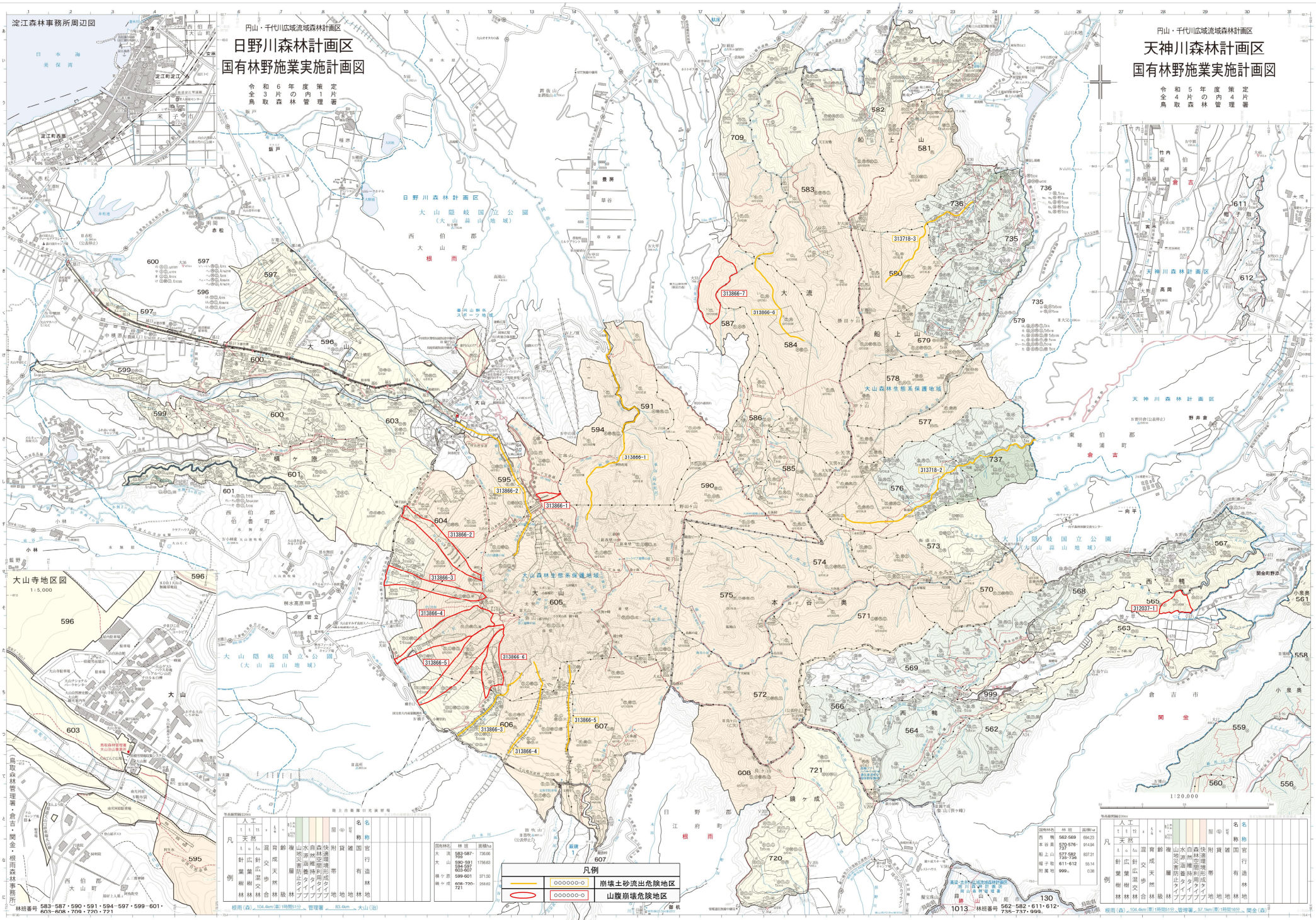
令和５年度策定
全４片の内４片
鳥取森林管理署