高津川広域流域森林計画区

高津川森林計画区
国有林野施業実施計画図

令和５年度策定
全９片の内９片
島根森林管理署

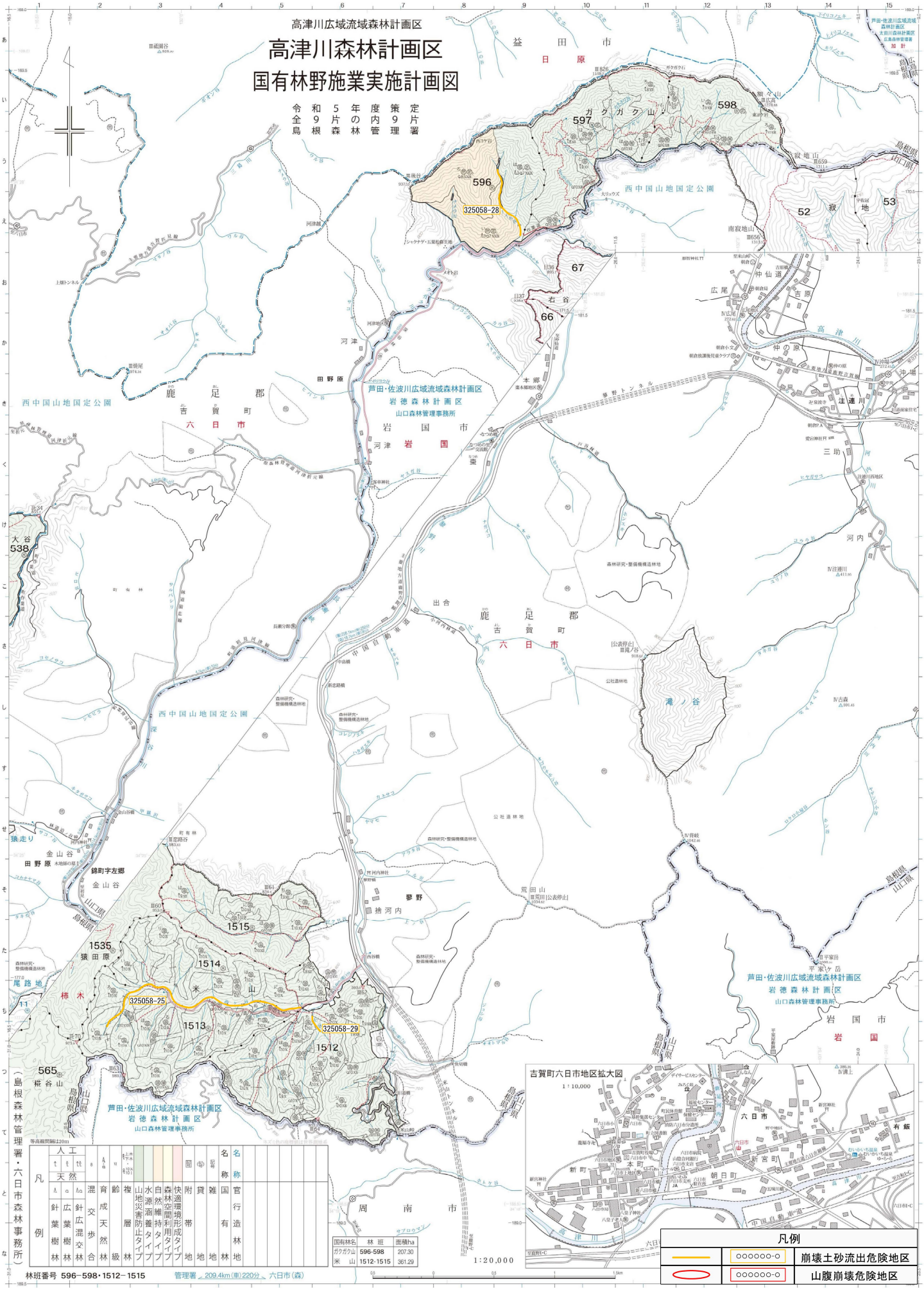

| 凡例 | | |