高津川広域流域森林計画区

高津川森林計画区
国有林野施業実施計画図

令和５年度策定
全９片の内７片
島根森林管理署

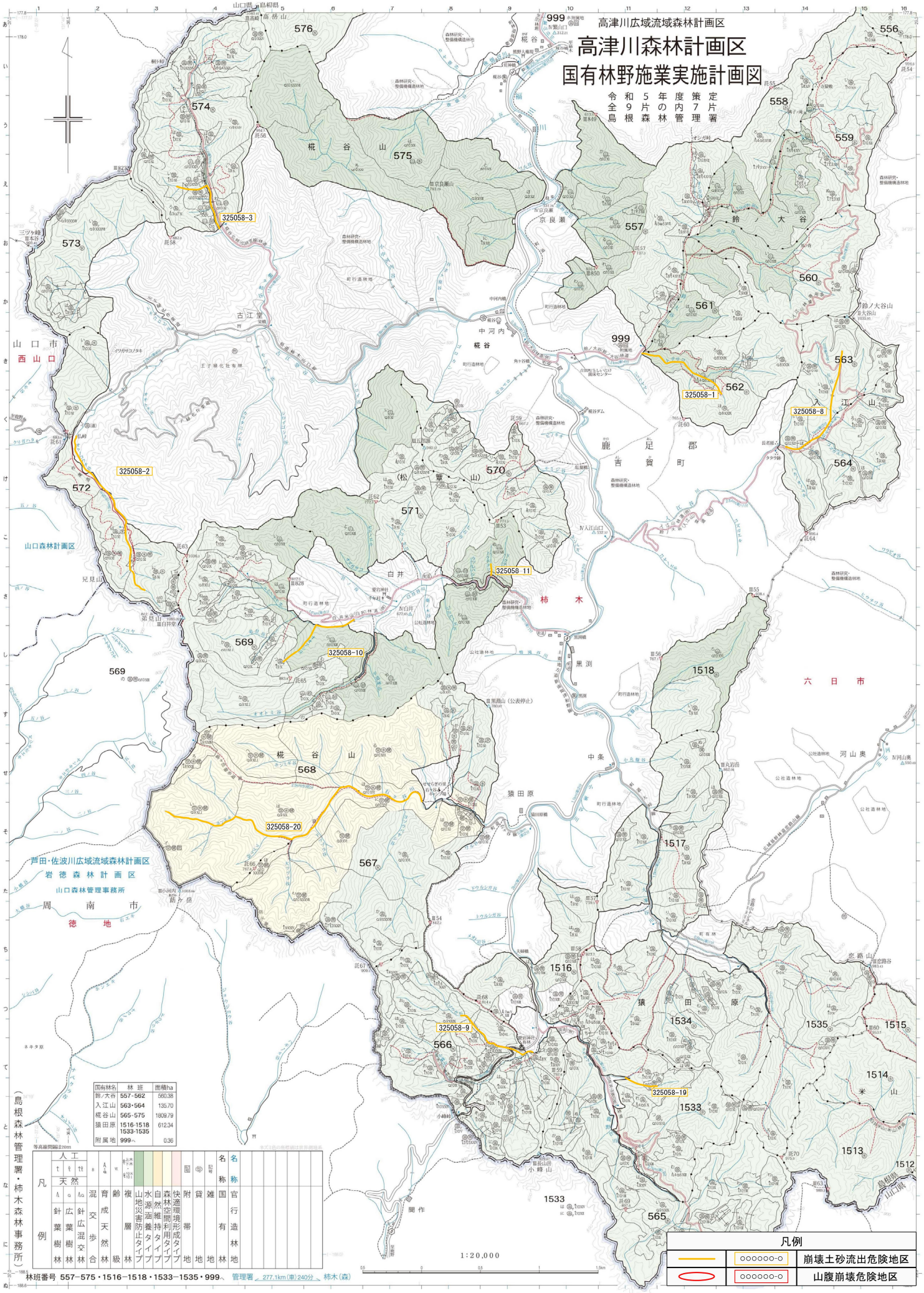

国有林名	林班	面積ha
鈴ノ大谷	557-562	560.38
入江山	563-564	135.70
桂谷山	565-575	1809.79
猿田原	1516-1518 1533-1535	612.34
附属地	999へ	0.36

凡例																													
	人工																												
	天然																												
	針葉樹林	広葉樹林	針広混交林	混交林	育成天然林	齢級	複層林	山地災害防止タイプ	水源涵養タイプ	自然維持タイプ	森林空間利用タイプ	快適環境形成タイプ	附帯地	貸地	雑地	国有林名称	官行造林地											

林班番号 557−575・1516−1518・1533−1535・999、 管理署 277.1km(車)240分 柿木(森)

凡例		
	○○○○○○-○	崩壊土砂流出危険地区
	○○○○○○-○	山腹崩壊危険地区

(島根森林管理署・柿木森林事務所)