高津川広域流域森林計画区

高津川森林計画区
国有林野施業実施計画図

令和5年度策定
全9片の内5片
島根森林管理署

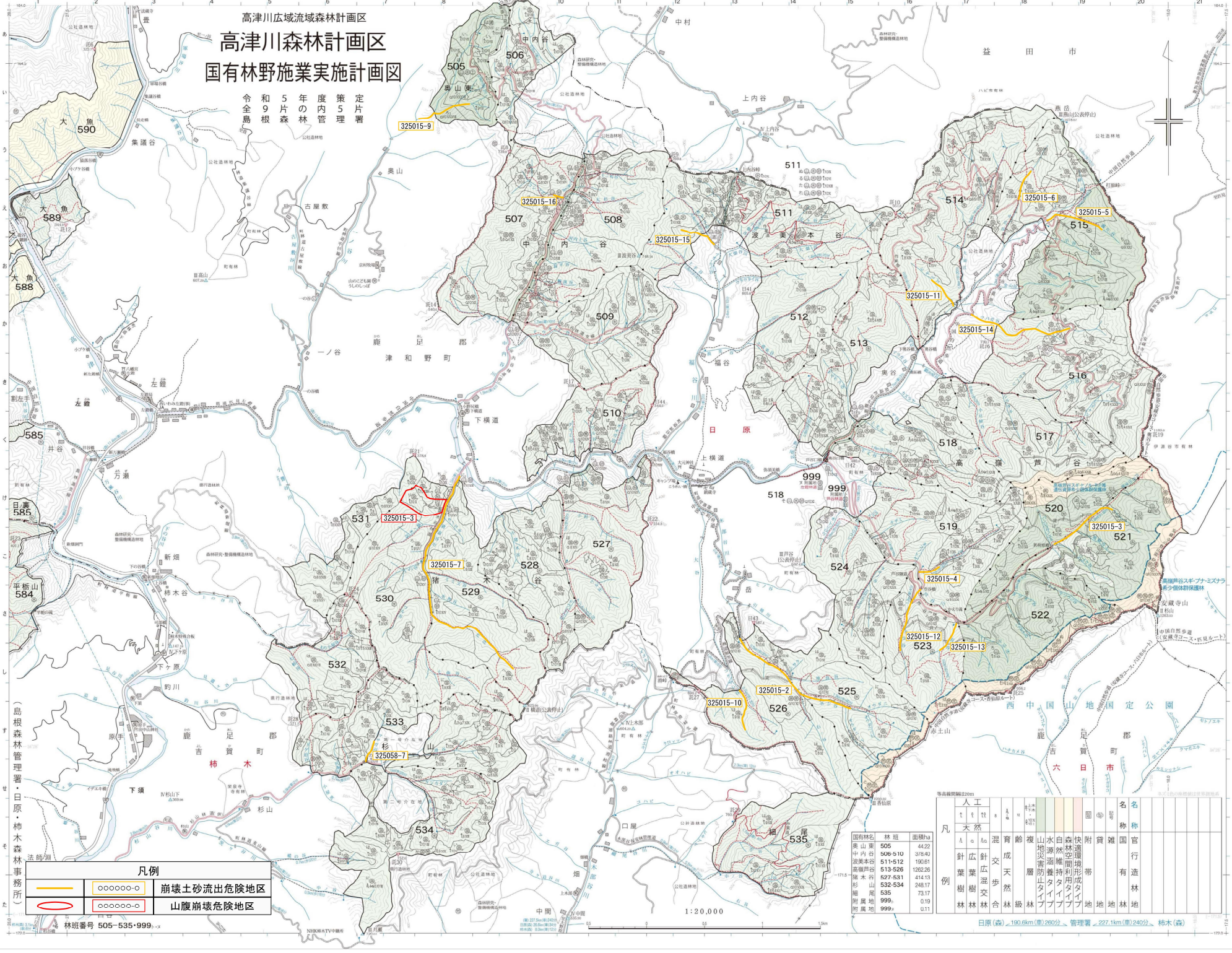

国有林名	林班	面積ha
奥山東	505	44.22
中内谷	506-510	378.40
波美本谷	511-512	190.61
高瀬芦谷	513-526	1262.26
猪木谷	527-531	414.13
杉山	532-534	248.17
細尾	535	73.17
附属地	999a	0.19
附属地	999b	0.11

| 凡例 | 人工 | | |