高津川広域流域森林計画区

高津川森林計画区
国有林野施業実施計画図

令和５年度策定
全９片の内４片
島根森林管理署

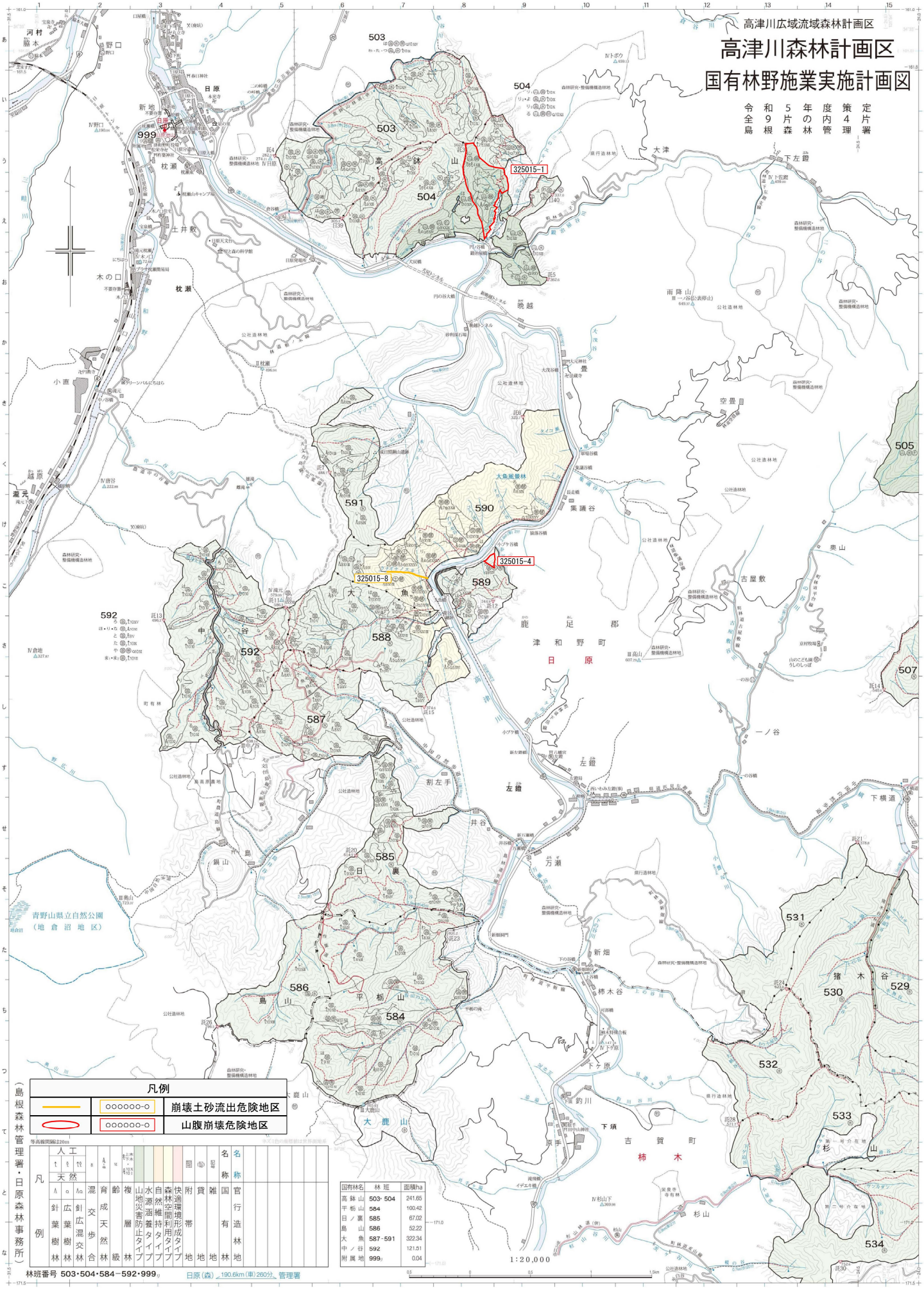

凡例	
○○○○○○○-○	崩壊土砂流出危険地区
○○○○○○○-○	山腹崩壊危険地区

（島根森林管理署・日原森林事務所）

等高線間隔は20m

凡例																															
人工	人工	人工	人工																												
天然	天然	天然	天然																												
針葉樹林	広葉樹林	針広混交林	交歩合	混成林	育成天然林	齢級	複層	水源涵養タイプ	山地災害防止タイプ	自然維持タイプ	森林空間利用タイプ	快適環境形成タイプ	帯地	附属地	貸地	雑地	国有林	名称	官行造林地

林班番号 503・504・584－592・999

日原（森）／190.6km（車）260分、管理署

国有林名	林班	面積ha
高鉢山	503・504	241.65
平栃山	584	100.42
日ノ裏	585	67.02
島山	586	52.22
大魚	587－591	322.34
中ノ谷	592	121.51
附属地	999	0.04