江の川広域流域森林計画区

斐伊川森林計画区
国有林野施業実施計画図

令和4年度策定
全6片の内2片
島根森林管理署

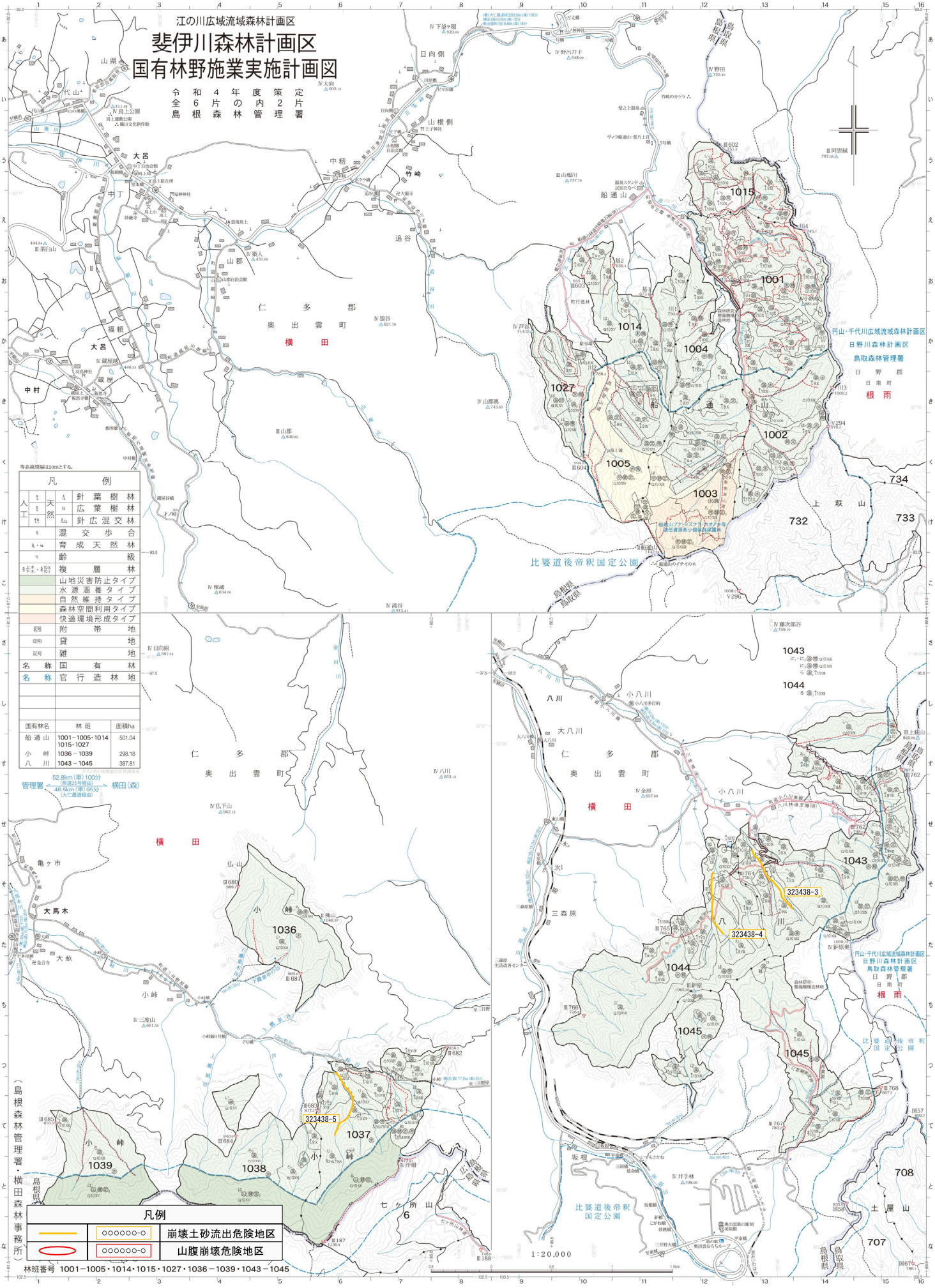

等高線間隔は20mとする。

凡例			
人工	さ	天然	針葉樹林
	ち		広葉樹林
	さち		針広混交林
	さ		混交歩合
	A・ち		育成天然林
	ち		齢級
	さ・ち		複層林
			山地災害防止タイプ
			水源涵養タイプ
			自然維持タイプ
			森林空間利用タイプ
			快適環境形成タイプ
附			附帯地
(貸)			貸地
記号			雑地
名称			国有林
名称			官行造林地

国有林名	林班	面積ha
船通山	1001－1005・1014 1015・1027	501.04
小峰	1036－1039	298.18
八川	1043－1045	387.81

管理署 52.8km(車)100分(国道25号経由) 46.5km(車)95分(大仁農道経由) 横田(森)

凡例		
	○○○○○○-○	崩壊土砂流出危険地区
	○○○○○○-○	山腹崩壊危険地区

林班番号 1001－1005・1014・1015・1027・1036－1039・1043－1045

(島根森林管理署・横田森林事務所)