江の川広域流域森林計画区

江の川下流森林計画区
国有林野施業実施計画図

令和６年度策定
全８片の内７片
島根森林管理署

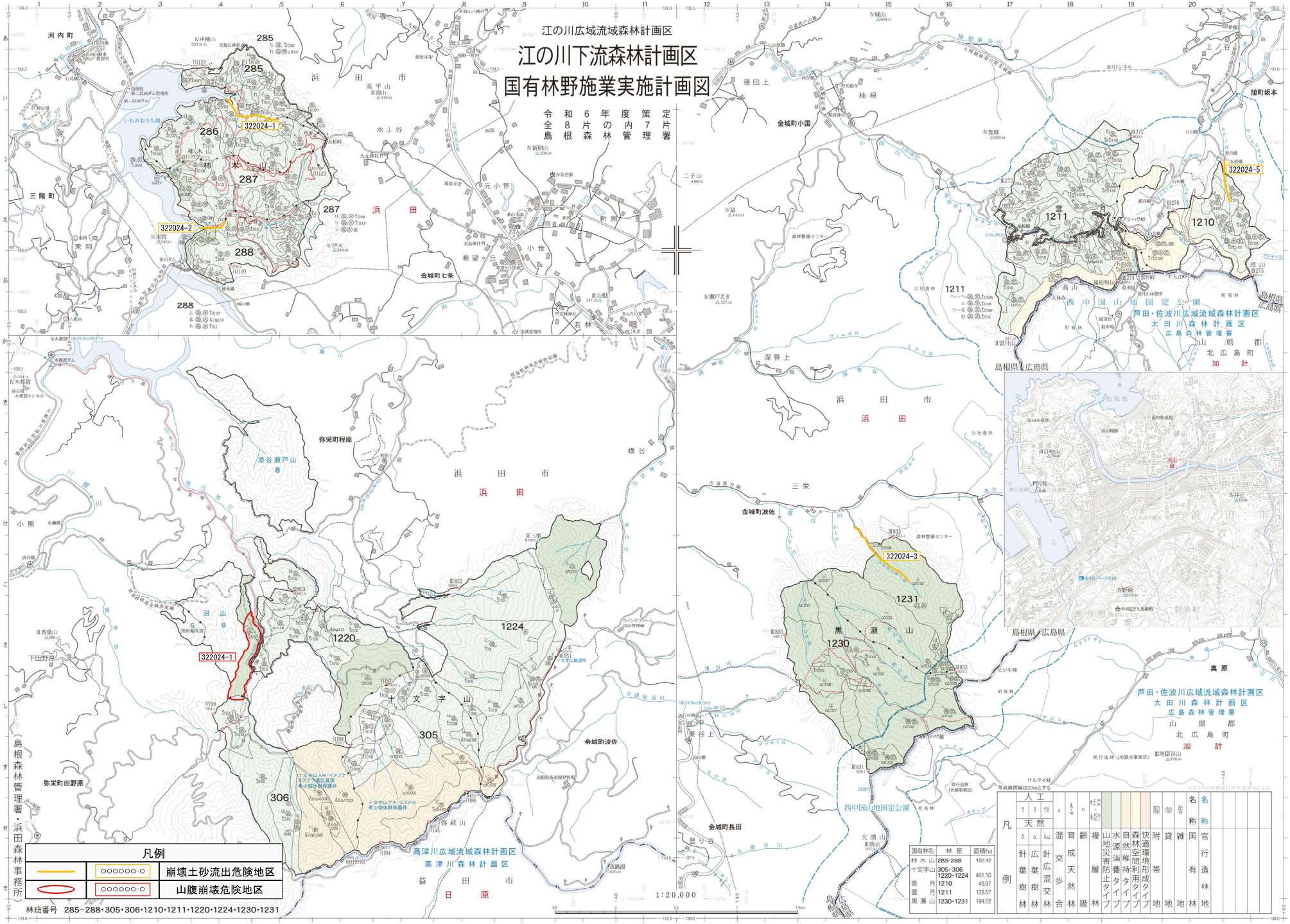

国有林名	林班	面積ha
柿木山	285-288	182.42
十文字山	305-306 1220-1224	461.10
雲月	1210	49.97
雲月	1211	128.57
黒瀬山	1230-1231	194.02

凡例

崩壊土砂流出危険地区	
山腹崩壊危険地区	

林班番号　285−288・305・306・1210・1211・1220・1224・1230・1231

凡例

| 人工 | | | 天然 | | |