江の川広域流域森林計画区

江の川下流森林計画区
国有林野施業実施計画図

令和6年度策定
全8片の内4片
島根森林管理署

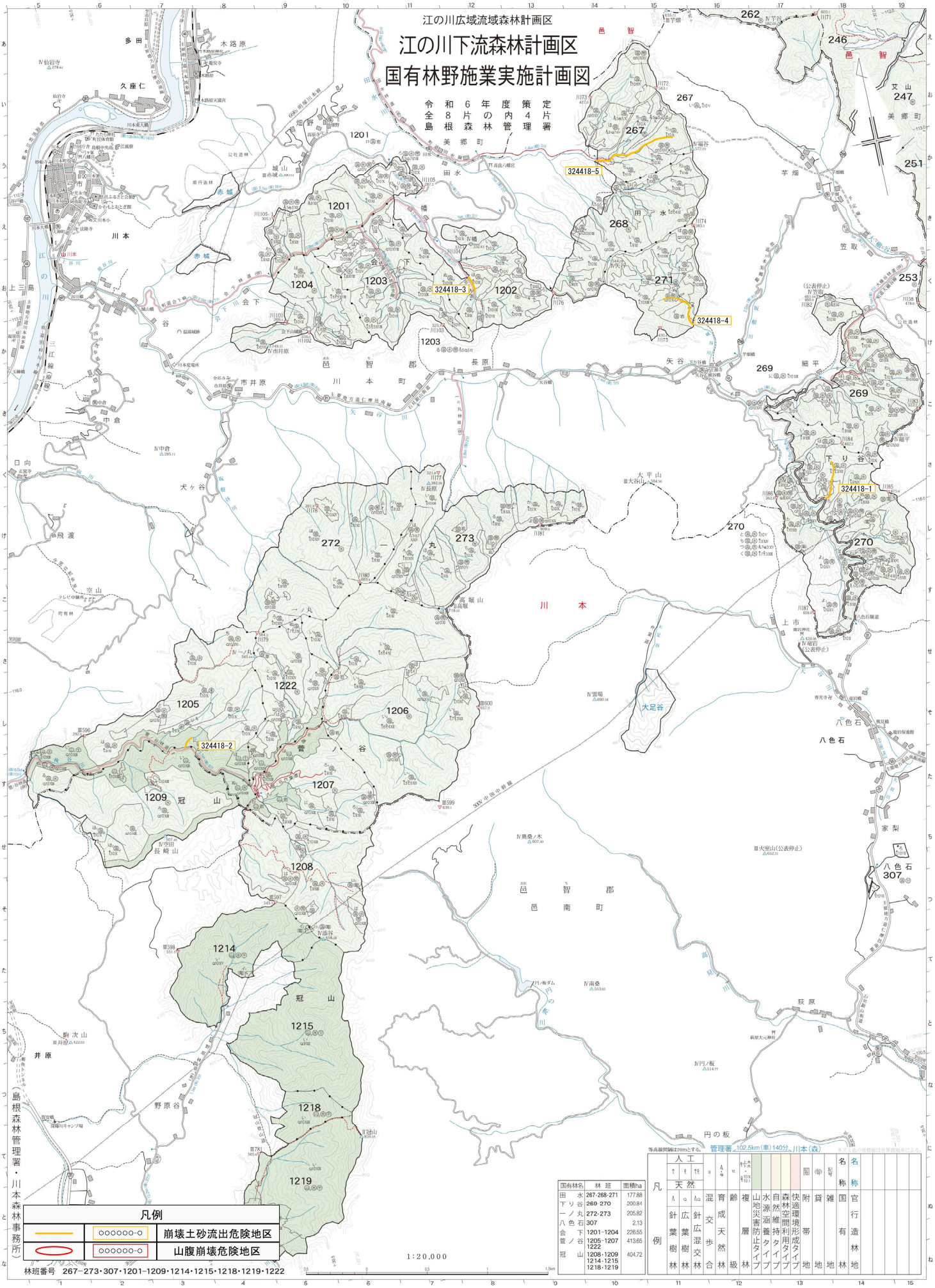

国有林名	林班	面積ha
田水	267-268-271	177.88
下り谷	269-270	200.84
一ノ丸	272-273	205.82
八色石	307	2.13
会下	1201-1204	226.55
菅ノ谷	1205-1207 1222	413.65
冠山	1208-1209 1214-1215 1218-1219	404.72

凡例

	○○○○○○-○	崩壊土砂流出危険地区
	○○○○○○-○	山腹崩壊危険地区

林班番号　267-273・307・1201-1209・1214・1215・1218・1219・1222

(島根森林管理署・川本森林事務所)

管理署 102.5km(車)140分、川本(森)

| 凡例 | | |