江の川広域流域森林計画区

江の川下流森林計画区
国有林野施業実施計画図

令和６年度策定
全８片の内３片
島根森林管理署

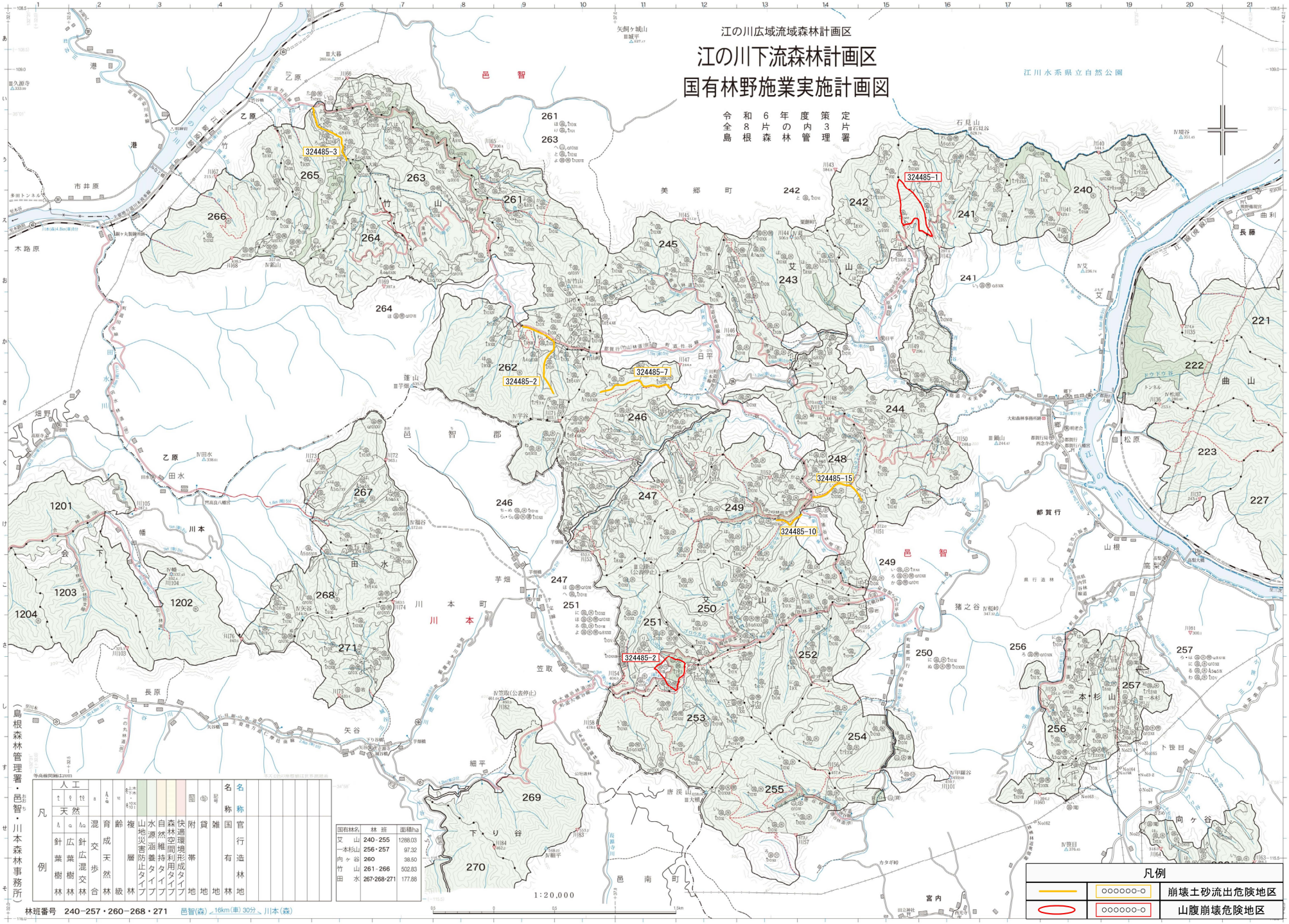

| 凡例 | | |