江の川広域流域森林計画区

江の川下流森林計画区
国有林野施業実施計画図

令和6年度策定
全8片の内2片
島根森林管理署

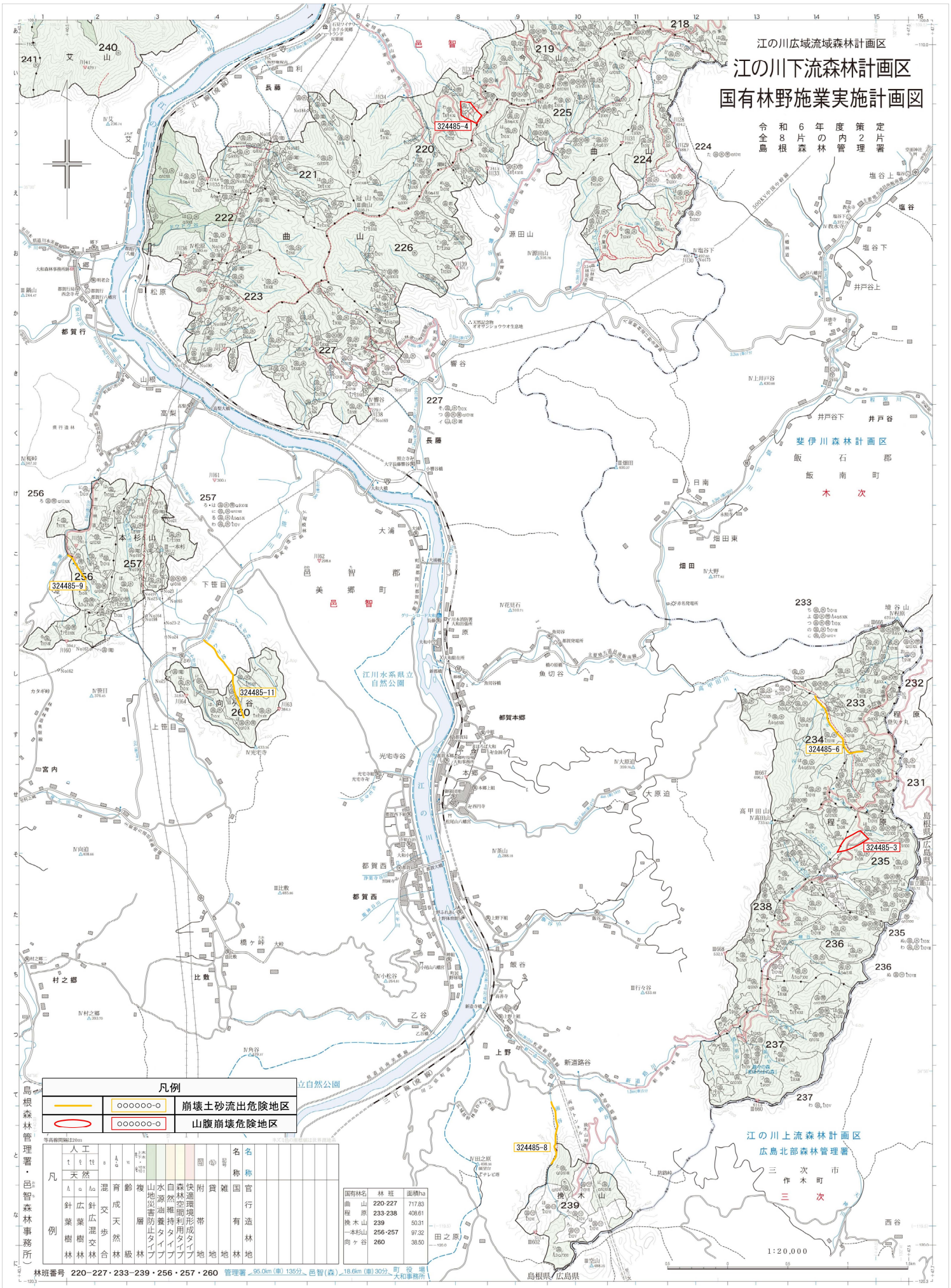

凡例	
○○○○○○-○	崩壊土砂流出危険地区
○○○○○○-○	山腹崩壊危険地区

等高線間隔20m

凡例		
人工	針葉樹林	広葉樹林	針広混交林
天然	針葉樹林	広葉樹林	針広混交林
混交歩合	育成天然林	齢級	複層林
山地災害防止タイプ	水源涵養タイプ	自然維持タイプ	森林空間利用タイプ	快適環境形成タイプ
附帯地	貸地	雑種地	国有林	官行造林地

国有林名	林班	面積ha
曲山	220-227	717.83
程原	233-238	408.61
挽木山	239	50.31
一本杉山	256・257	97.32
向ヶ谷	260	38.50

林班番号 220−227・233−239・256・257・260 管理署 95.0km(車)135分、邑智(森) 18.6km(車)30分、町役場 大和事務所

島根森林管理署・邑智森林事務所