江の川広域流域森林計画区

江の川下流森林計画区
国有林野施業実施計画図

令和６年度策定
全８片の内１片
島根森林管理署

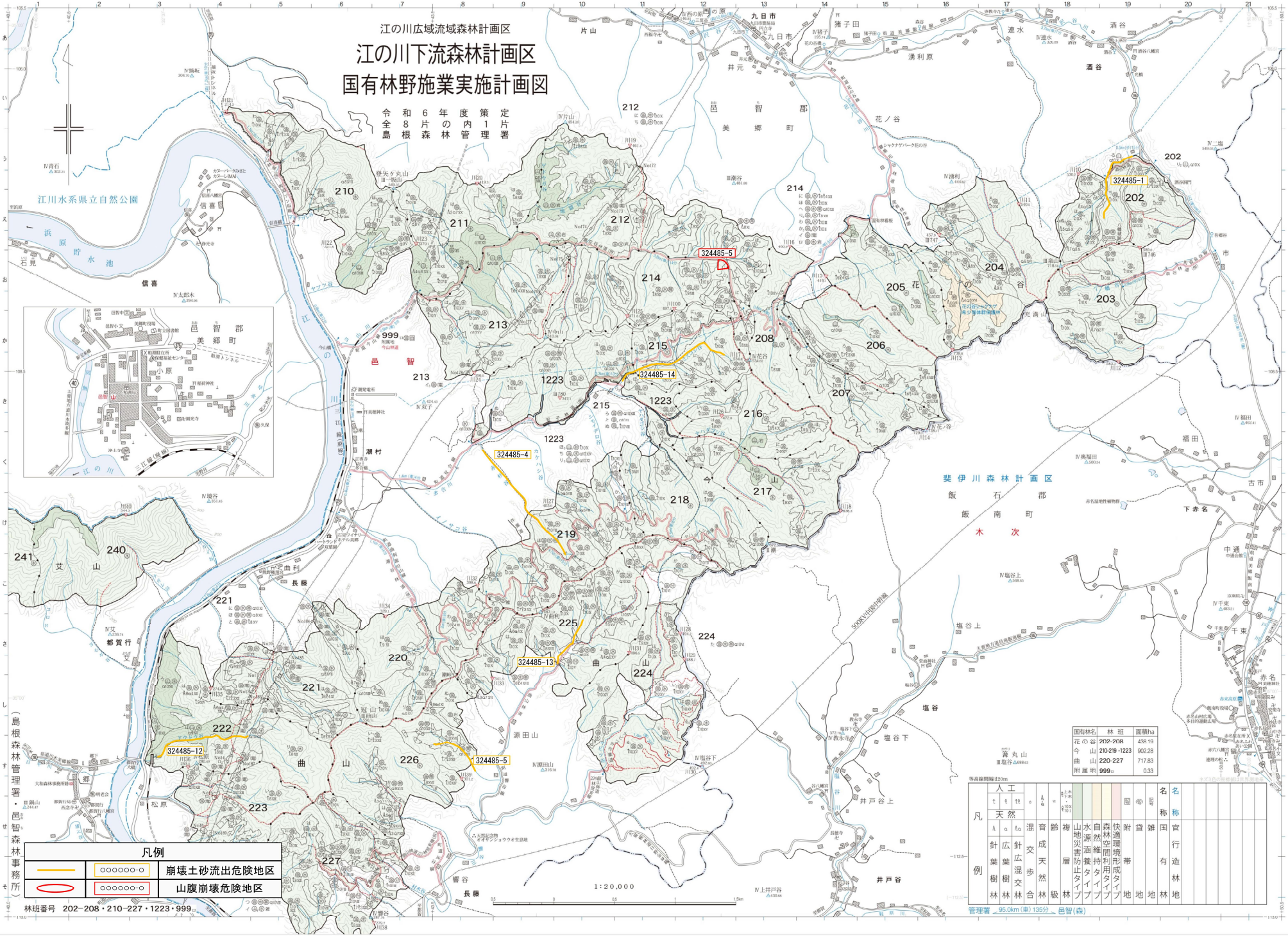

国有林名	林班	面積ha
花の谷	202-208	458.19
今山	210-219・1223	902.28
曲山	220-227	717.83
附属地	999ロ	0.33

等高線間隔20m

凡例	人工	天然	針葉樹林	広葉樹林	針広混交林	混交歩合	育成天然林	齢級	複層林	山地災害防止タイプ	水源涵養タイプ	自然維持タイプ	森林空間利用タイプ	快適環境形成タイプ	附帯地	貸地	雑地	国有林名称	官行造林地名称

管理署 95.0km（車）135分 邑智（森）