淀川広域流域森林計画区

湖北森林計画区
国有林野施業実施計画図

令和6年度策定
全6片の内3片
滋賀森林管理署

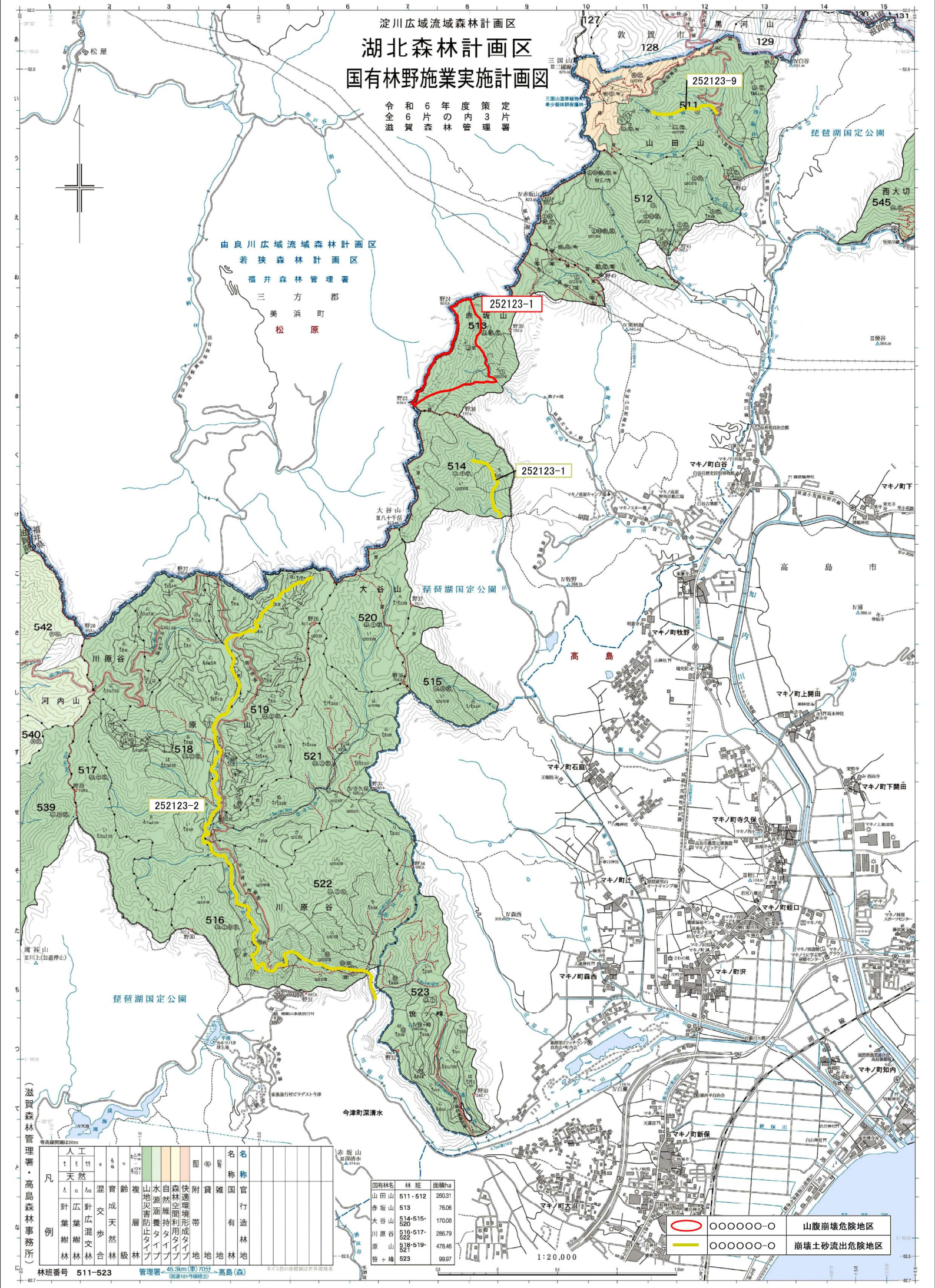

国有林名	林班	面積ha
山田山	511・512	260.31
赤坂山	513	76.06
大谷山	514・515・520	170.08
川原谷	516・517・522	286.79
原山	518・519・521	478.46
笹ヶ峰	523	99.97

○○○○○○-○	山腹崩壊危険地区
○○○○○○-○	崩壊土砂流出危険地区

（滋賀森林管理署・高島森林事務所）

凡例	人工	人工	人工	人工	人工	人工	人工	人工	人工	人工	人工	人工	人工	人工	人工	人工	人工	人工	人工	人工	人工	人工	人工	人工
	天然	天然	天然																					
	針葉樹林	広葉樹林	針広混交林	混交歩合	育成天然林	齢級	複層林	水源涵養タイプ	自然維持タイプ	森林空間利用タイプ	快適環境形成タイプ	附帯地	貸地	雑地	国有林	官行造林地								
名称																								

林班番号　511−523　　管理署＜45.3km（車）70分（国道161号線経由）＞高島（森）

本マス色の座標値は世界測地系