高梁・吉井川広域流域森林計画区

吉井川森林計画区
国有林野施業実施計画図

令和４年度策定
全１０片の内９片
岡山森林管理署

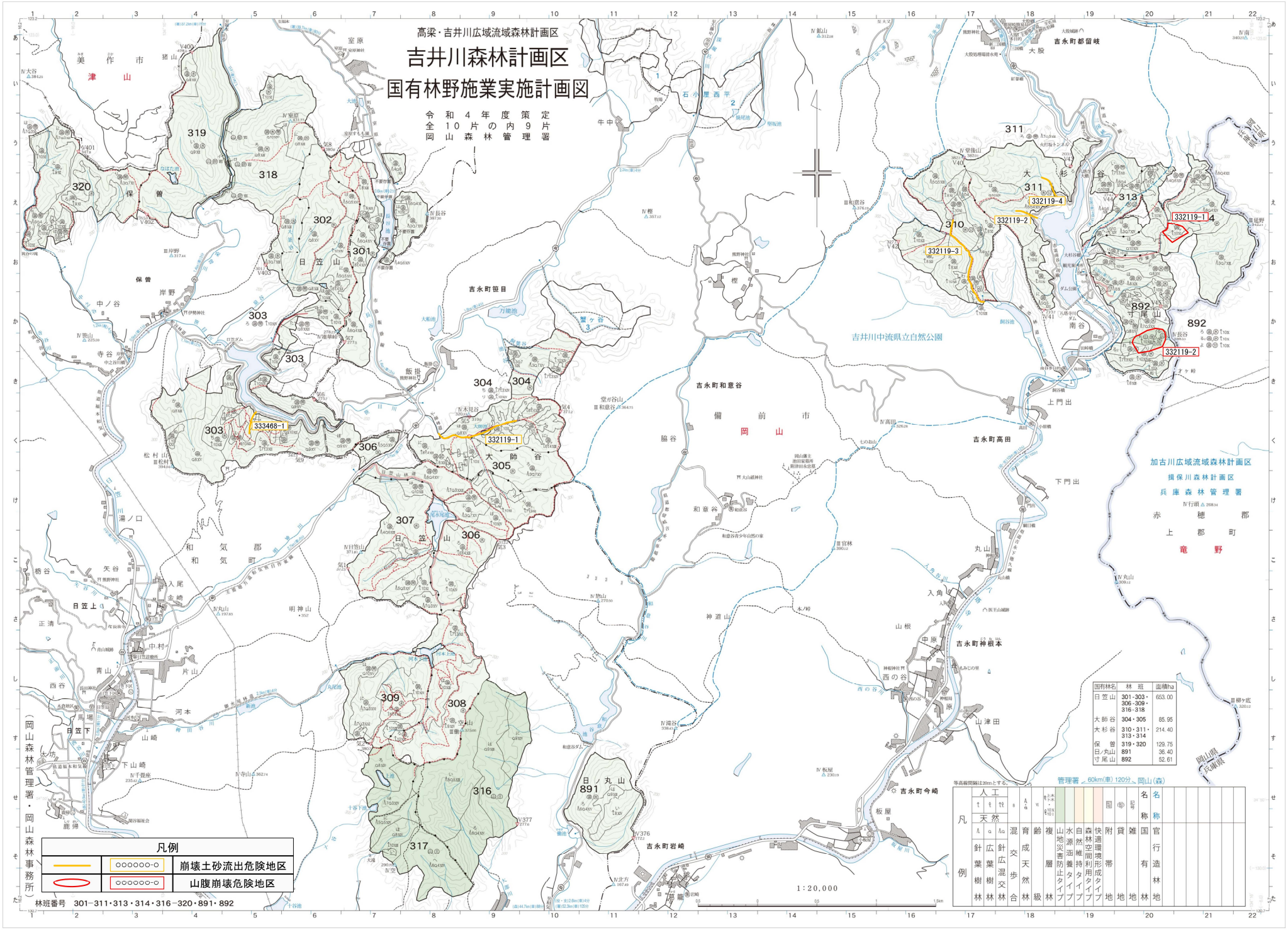

国有林名	林班	面積ha
日笠山	301・303・306・309・316・318	653.00
大師谷	304・305	85.95
大杉谷	310・311・313・314	214.40
保曽	319・320	129.75
日丸山	891	36.40
寸尾山	892	52.61

管理署 60km(車) 120分 岡山(森)

等高線間隔は20mとする。

| 凡例 | | |