高梁・吉井川広域流域森林計画区

吉井川森林計画区
国有林野施業実施計画図

令和４年度策定
全10片の内１片
岡山森林管理署

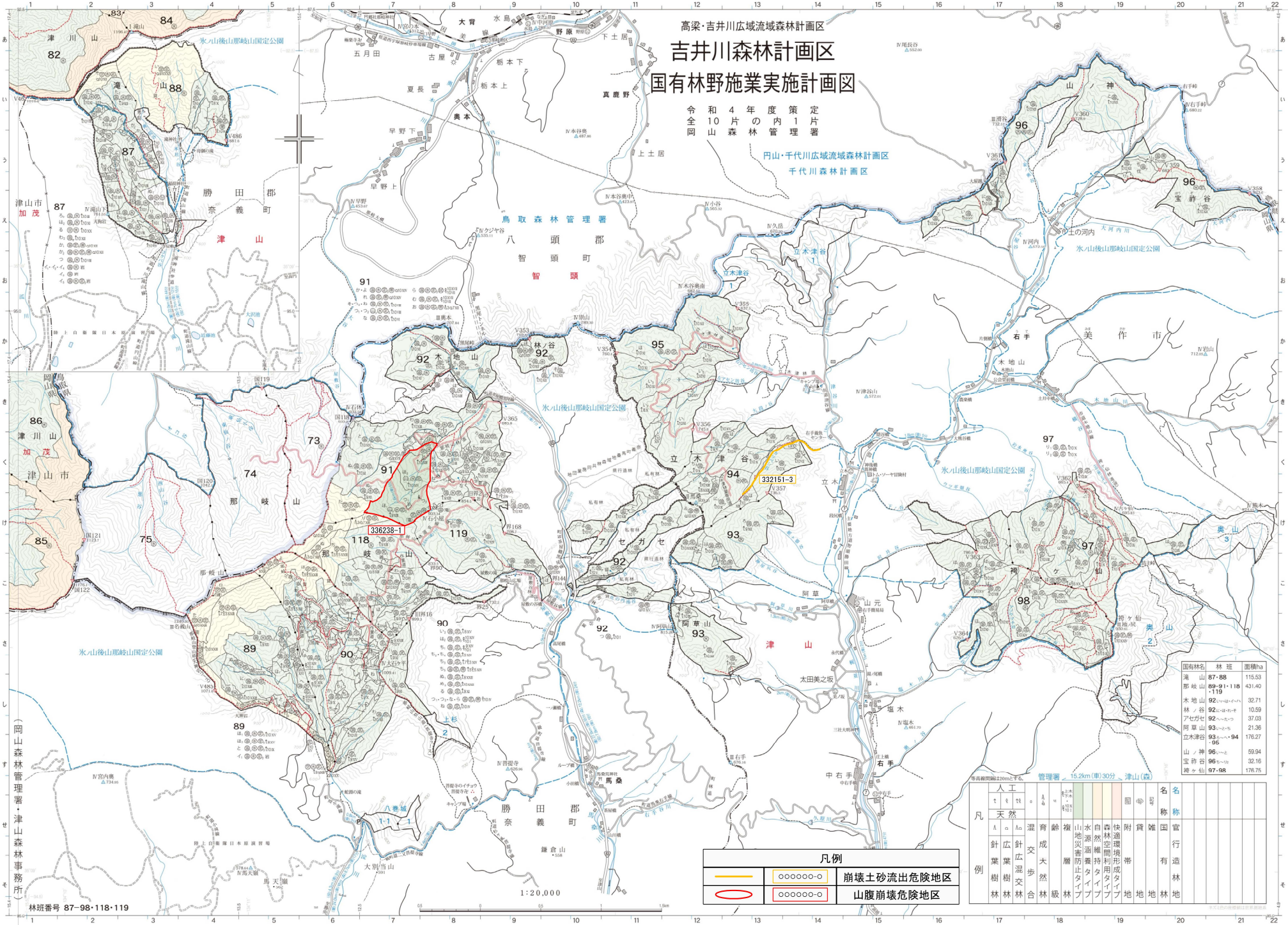

国有林名	林班	面積ha
滝山	87・88	115.53
那岐山	89-91・118・119	431.40
木地山	92いへほ・とへん	32.71
林ノ谷	92に・ほ・れ・そ	10.59
アセガセ	92へ・た・つ	37.03
阿草山	93い・と・ち	21.36
立木津谷	93ふへ・94・95	176.27
山ノ神	96いへと	59.94
宝珠谷	96ち～りな	32.16
禅ケ仙	97・98	176.75

凡例

| 人工 | 天然 | | |