高梁・吉井川広域流域森林計画区

旭川森林計画区
国有林野施業実施計画図
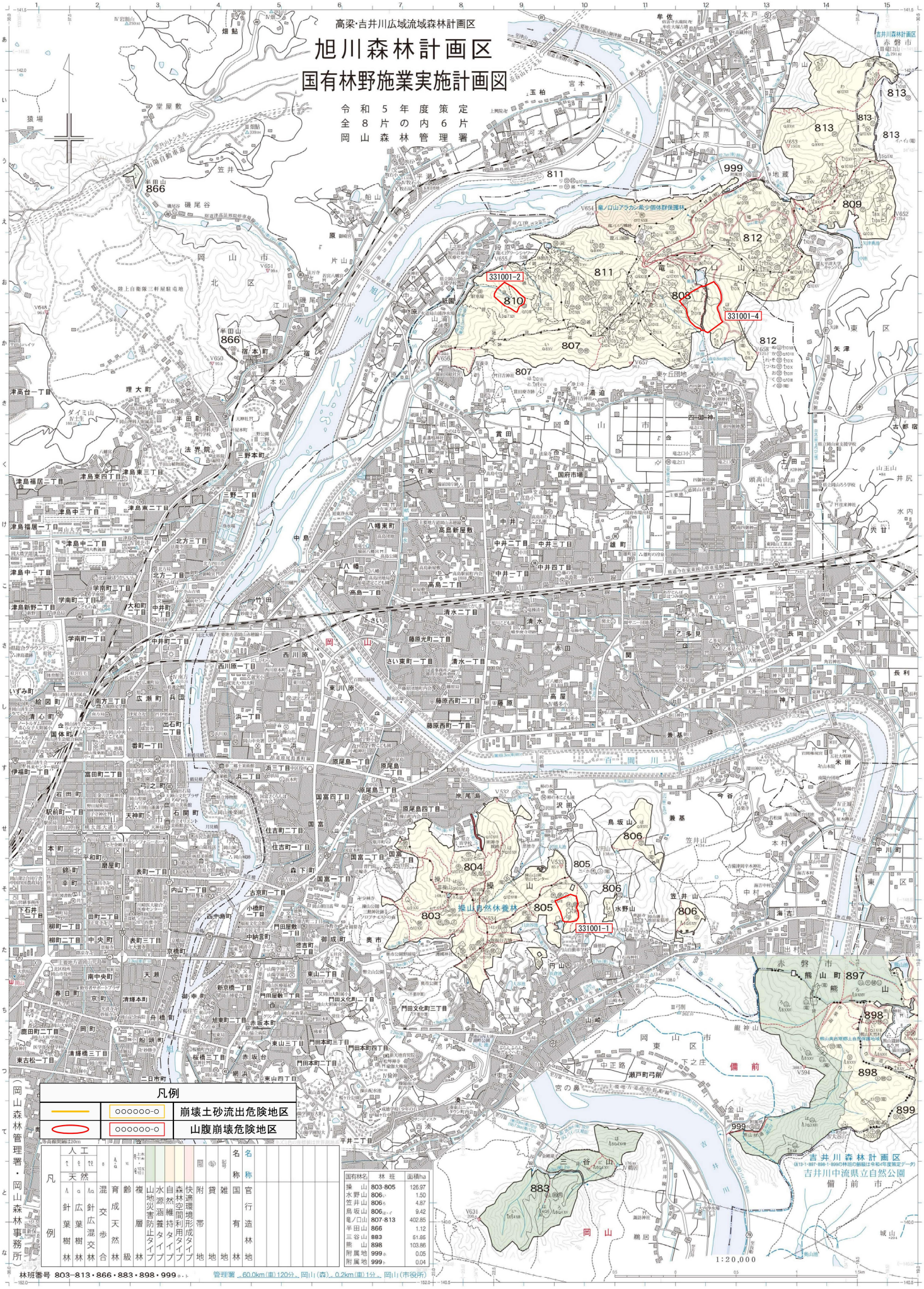
令和５年度策定
全８片の内６片
岡山森林管理署