淀川広域流域森林計画区

大和・木津川森林計画区
国有林野施業実施計画図

令和４年度策定
全２片の内２片
奈良森林管理事務所

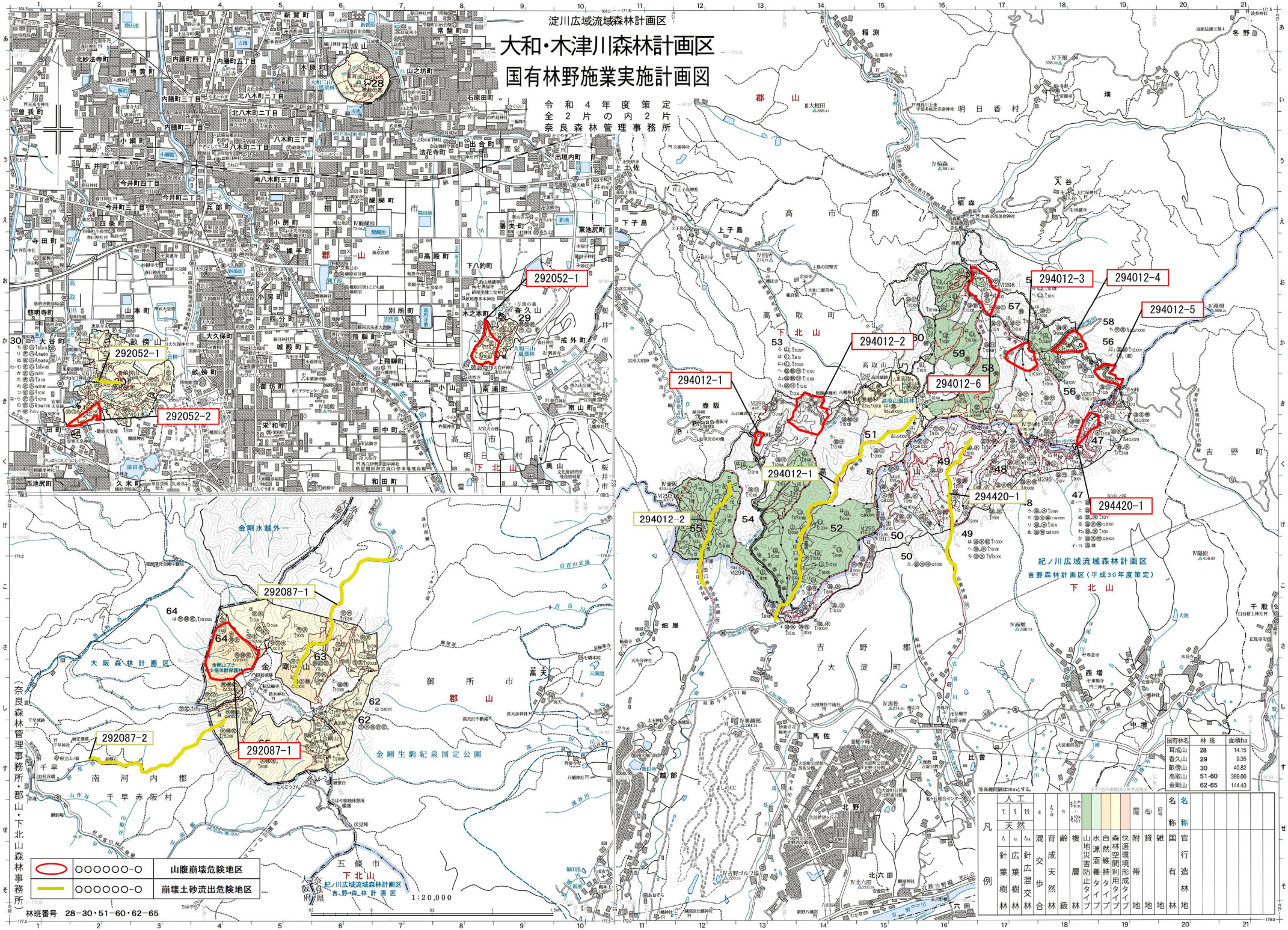

国有林名	林班	面積ha
耳成山	28	14.15
香久山	29	9.35
畝傍山	30	40.82
高取山	51-60	389.66
金剛山	62-65	144.43

凡例	
人工	
針葉樹林	
広葉樹林	
針広混交林	
天然	
混交林	
歩合	
育成天然林	
齢級	
複層林	
水源涵養タイプ	
自然維持タイプ	
森林空間利用タイプ	
快適環境形成タイプ	
山地災害防止タイプ	
附帯地	
貸地	
雑地	
国有林	
官行造林地	
名称	

○○○○○○-○	山腹崩壊危険地区
○○○○○○-○	崩壊土砂流出危険地区

林班番号　28−30・51−60・62−65

（奈良森林管理事務所・郡山・下北山森林事務所）