由良川広域流域森林計画区

由良川森林計画区
国有林野施業実施計画図

令和２年度策定
全３片の内３片
京都大阪森林管理事務所

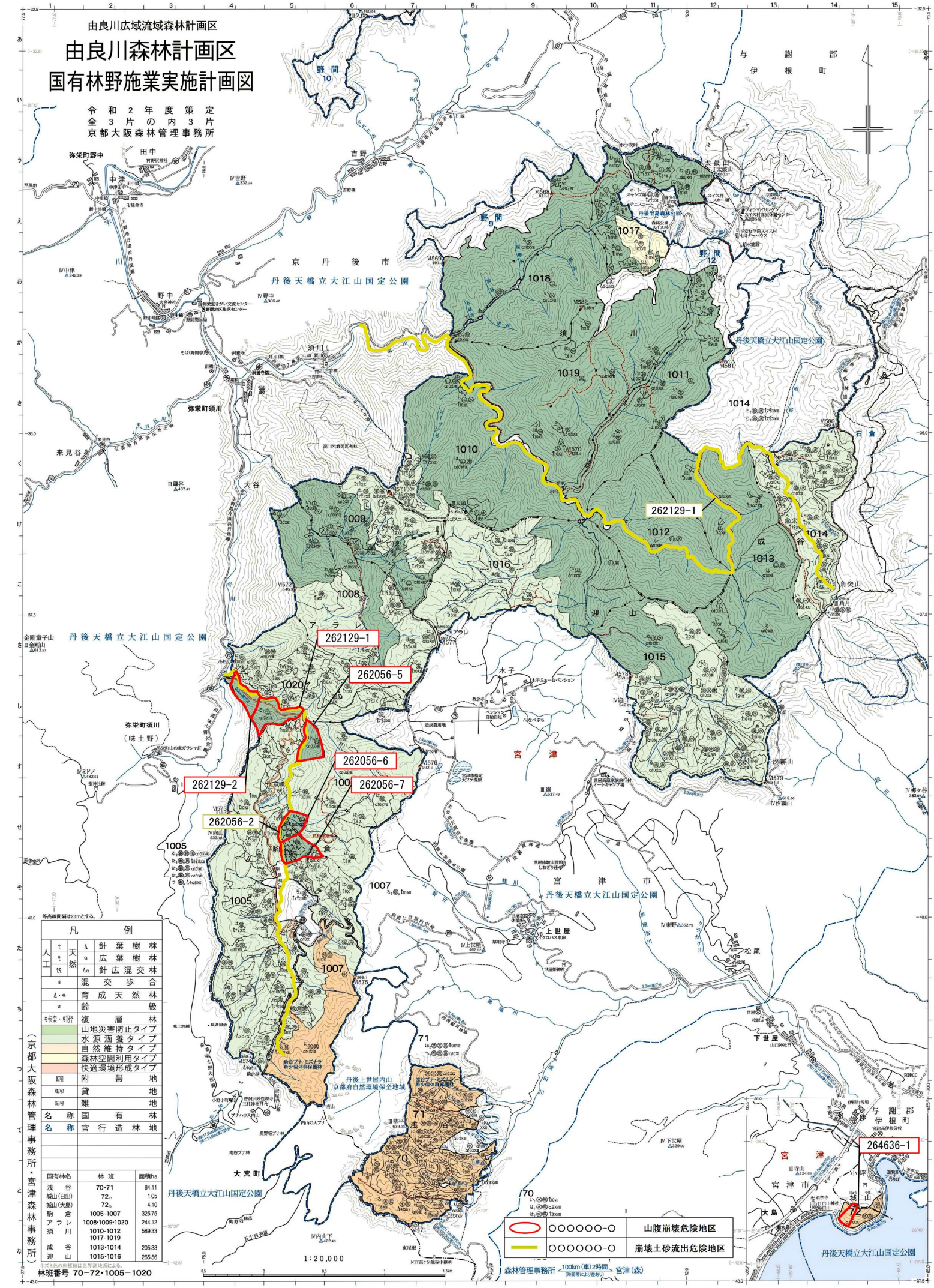

等高線間隔は20mとする。

凡例			
人工	t	針葉樹林	
	tt	広葉樹林	
	ttt	針広混交林	
天然	s	混交歩合	
	A・a	育成天然林	
	VI	齢級	
	a_{1}^{2}・a_{2}^{1}	複層林	
		山地災害防止タイプ	
		水源涵養タイプ	
		自然維持タイプ	
		森林空間利用タイプ	
		快適環境形成タイプ	
	附帯地		
	貸地		
	雑地		
名称	国有林		
名称	官行造林地		

（京都大阪森林管理事務所・宮津森林事務所）

国有林名	林班	面積ha
浅谷	70・71	84.11
城山(日出)	$72_{い}$	1.05
城山(大島)	$72_{ろ}$	4.10
駒倉	1005-1007	325.75
アラレ	1008・1009・1020	244.12
須川	1010-1012 1017-1019	589.33
成谷	1013・1014	205.33
迎山	1015・1016	265.56

※不ろ色の座標値は世界測地系による。

林班番号 70−72・1005−1020