加古川広域流域森林計画区

加古川森林計画区
国有林野施業実施計画図

令和３年度策定
全８片の内５片
兵庫森林管理署

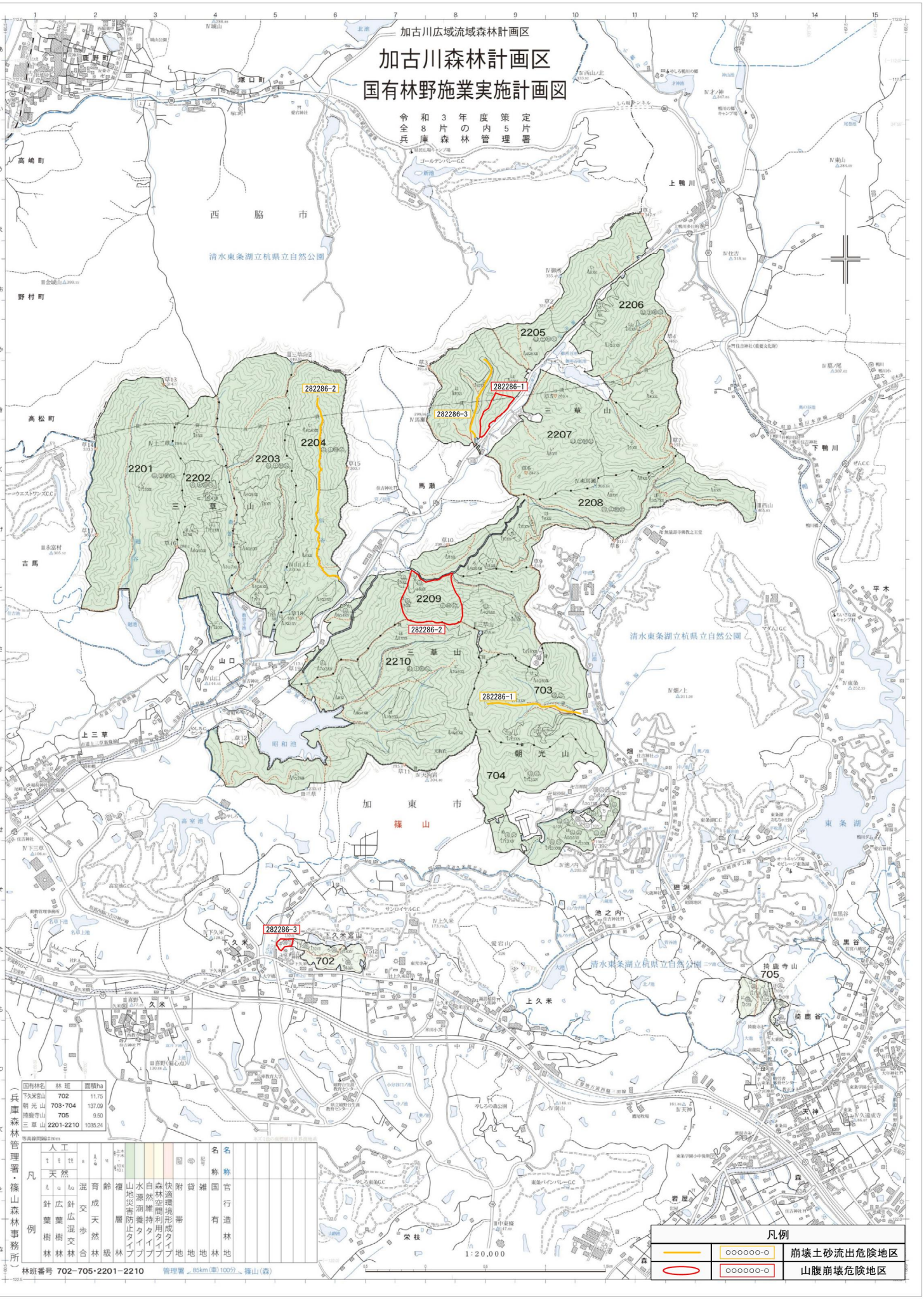

国有林名	林班	面積ha
下久米宮山	702	11.75
朝光山	703・704	137.09
掛鹿寺山	705	9.50
三草山	2201-2210	1035.24

等高線間隔±20m

凡例																																									
人工																																									
天然																																									
針葉樹林	広葉樹林	針広混交林	混交林	育成天然林	齢級	複層林	山地災害防止タイプ	水源涵養タイプ	自然維持タイプ	森林空間利用タイプ	快適環境形成タイプ	国	附帯地	貸地	雑地	名称	国有林	官行造林地																							

林班番号 702−705・2201−2210　管理署 85km(車)100分、篠山(森)

（兵庫森林管理署・篠山森林事務所）

凡例		
	○○○○○○-○	崩壊土砂流出危険地区
	○○○○○○-○	山腹崩壊危険地区