加古川広域流域森林計画区

加古川森林計画区
国有林野施業実施計画図

令和３年度策定
全８片の内４片
兵庫森林管理署

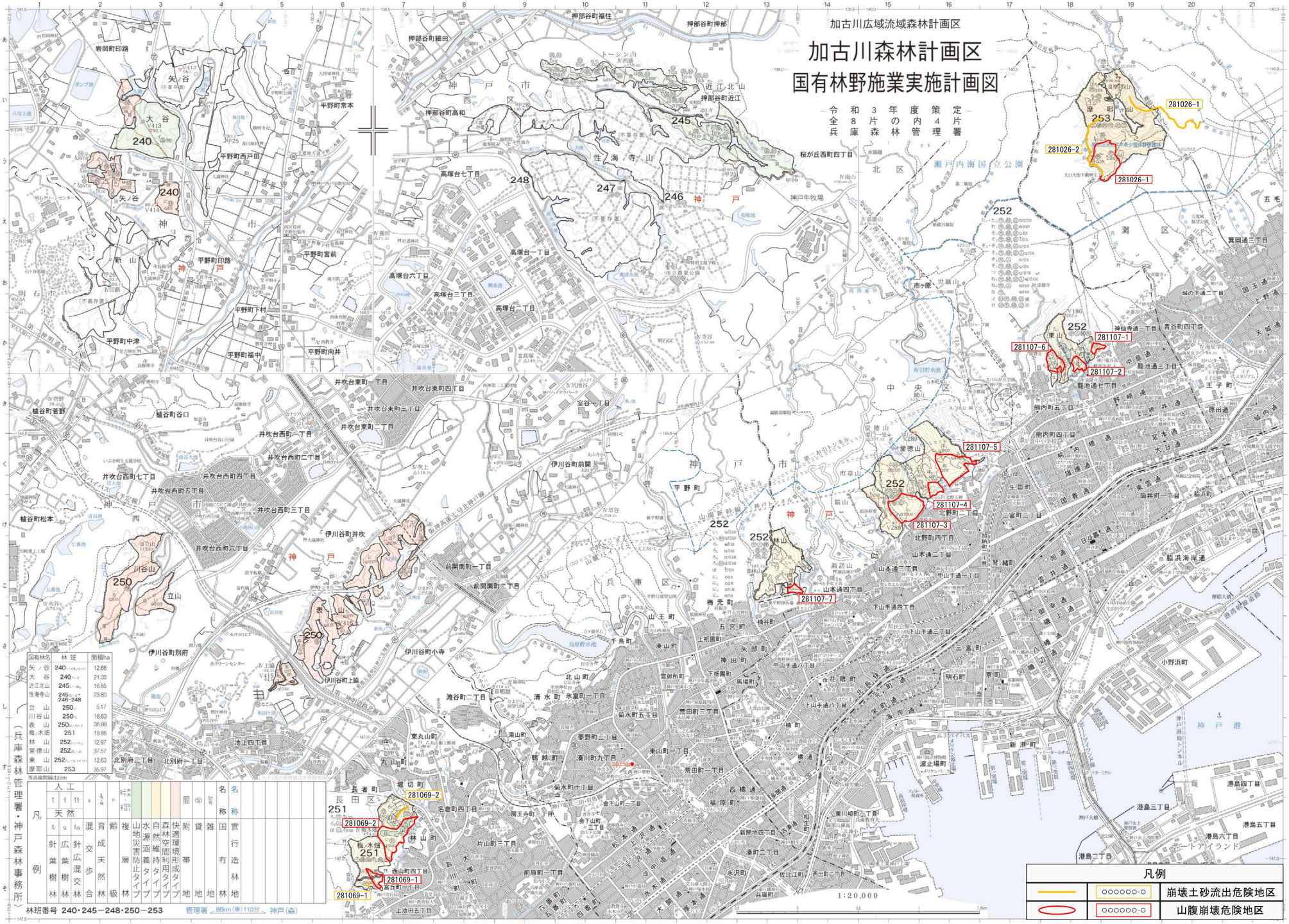

国有林名	林班	面積ha
矢ノ谷	240	12.66
大谷	240	21.05
近江北山	245	16.85
性海寺山	245・246・248	23.80
立山	250	5.17
川谷山	250	16.63
表山	250	36.98
梅ノ木畑	251	19.86
林山	252	12.97
堂徳山	252	37.57
東山	252	12.63
摩耶山	253	35.97

等高線間隔20m

| 凡例 | | |