加古川広域流域森林計画区

加古川森林計画区
国有林野施業実施計画図

令和３年度策定
全８片の内３片
兵庫森林管理署

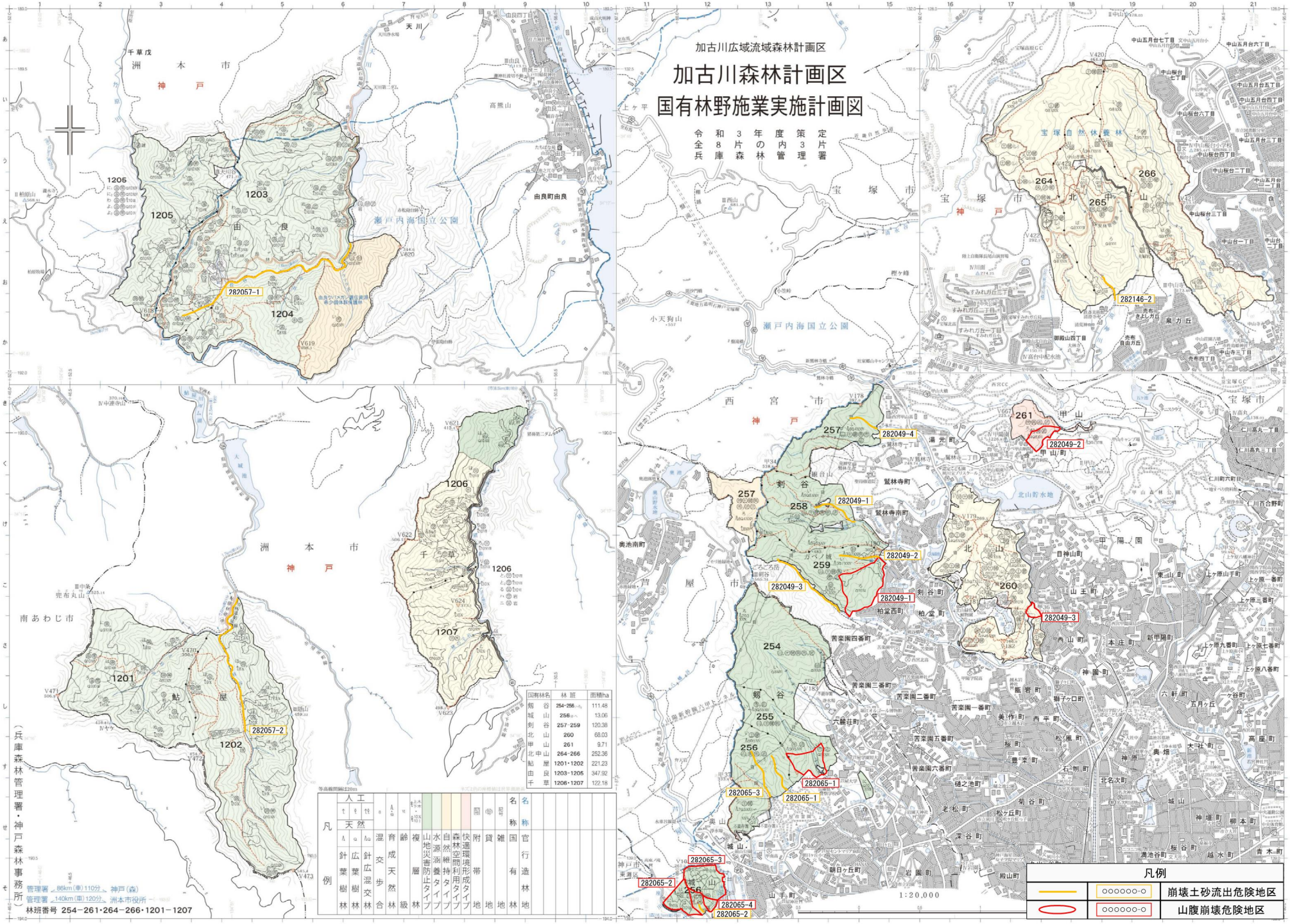

国有林名	林班	面積ha
剣谷	254-256	111.48
城山	256	13.06
剣谷	257-259	120.38
北山	260	68.03
甲山	261	9.71
北中山	264-266	252.36
鮎屋	1201・1202	221.23
由良	1203・1205	347.92
千草	1206・1207	122.18

| 凡例 | | |