加古川広域流域森林計画区

加古川森林計画区
国有林野施業実施計画図

令和3年度策定
全8片の内2片
兵庫森林管理署

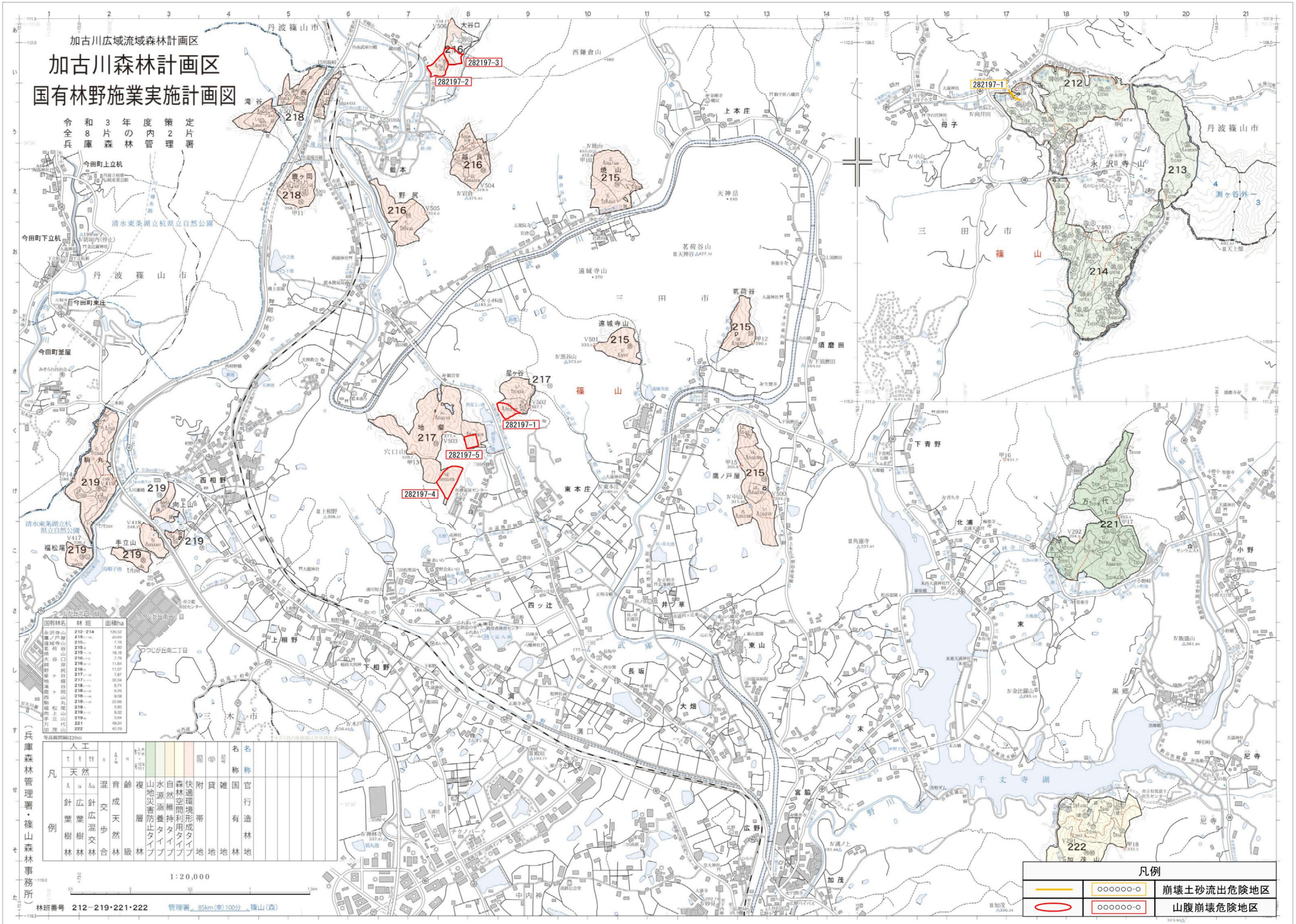

国有林名	林班	面積ha
永沢寺山	212・214	126.52
遠城寺山	213	20.53
茗荷谷	215	7.18
地獄	215	7.60
大畑	216	16.16
谷口	216	7.78
野尻	216	11.64
鹿ヶ岡	216	11.07
滝谷	217	7.67
星ヶ谷	217	32.04
鷹ノ戸屋	218	5.74
須磨田	218	8.26
西駒	218	9.59
福松尾	219	22.66
手立山	219	3.80
上相野	219	9.32
万代	219	3.94
加茂山	221	49.34
	222	42.29

等高線間隔20m

| 凡例 | | |