加古川広域流域森林計画区

加古川森林計画区
国有林野施業実施計画図

令和３年度策定
全８片の内１片
兵庫森林管理署

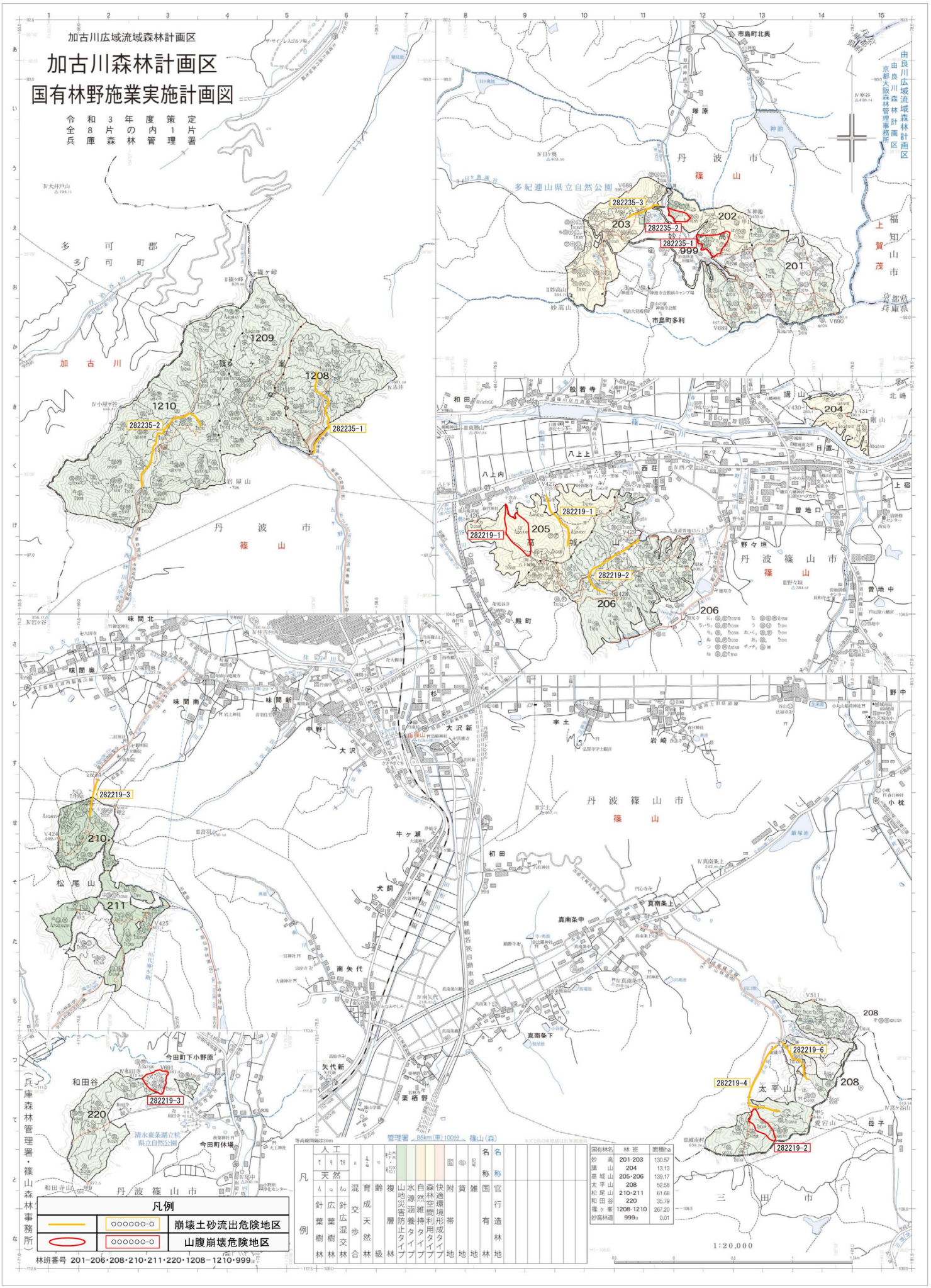

凡例	
○○○○○○-○	崩壊土砂流出危険地区
○○○○○○-○	山腹崩壊危険地区

林班番号 201-206・208・210・211・220・1208-1210・999

管理署 85km(車)100分、篠山(森)

| 凡例 | 人工 | 人工 | 人工