加古川広域流域森林計画区

揖保川森林計画区
国有林野施業実施計画図

令和５年度策定
全１０片の内８片
兵庫森林管理署

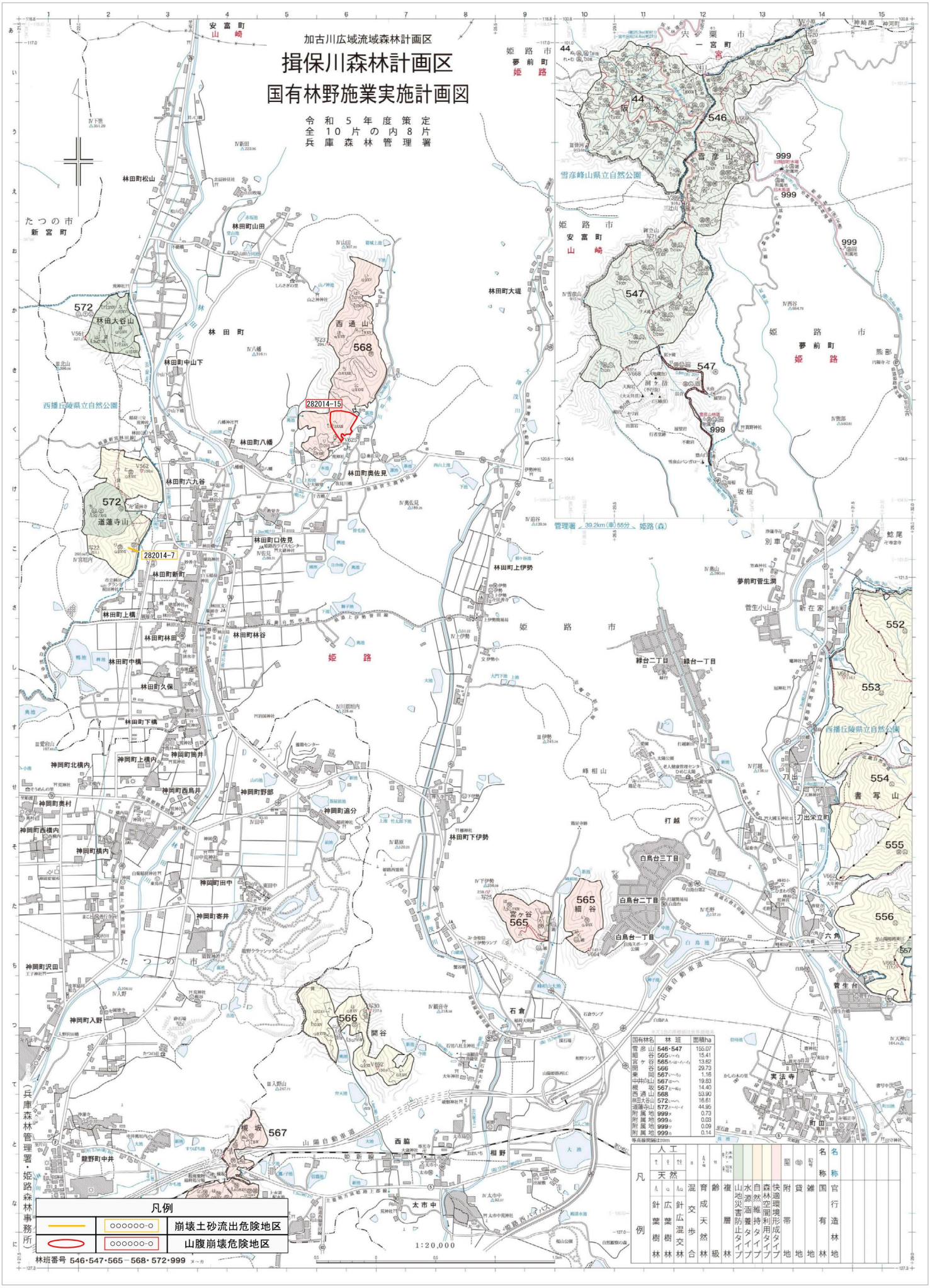

国有林名	林班	面積ha
雪彦山	546・547	155.07
細谷	565(いへろ)	15.41
宮ケ谷	565(らはゝイ〻ロ)	13.62
開谷	566	29.73
桑岡	567(いへろ)	1.16
中井谷山	567(はへい)	19.83
根坂	567(とへぬ)	14.40
西通山	568	53.90
林田大谷山	572(いへハ)	18.61
道蓮寺山	572(ハへリイ)	44.95
附属地	999ヌ	0.73
附属地	999ル	0.03
附属地	999ヲ	0.09
附属地	999ル	0.14

等高線間隔:20m

| 凡例 | | |