加古川広域流域森林計画区

揖保川森林計画区
国有林野施業実施計画図

令和５年度策定
全１０片の内６片
兵庫森林管理署

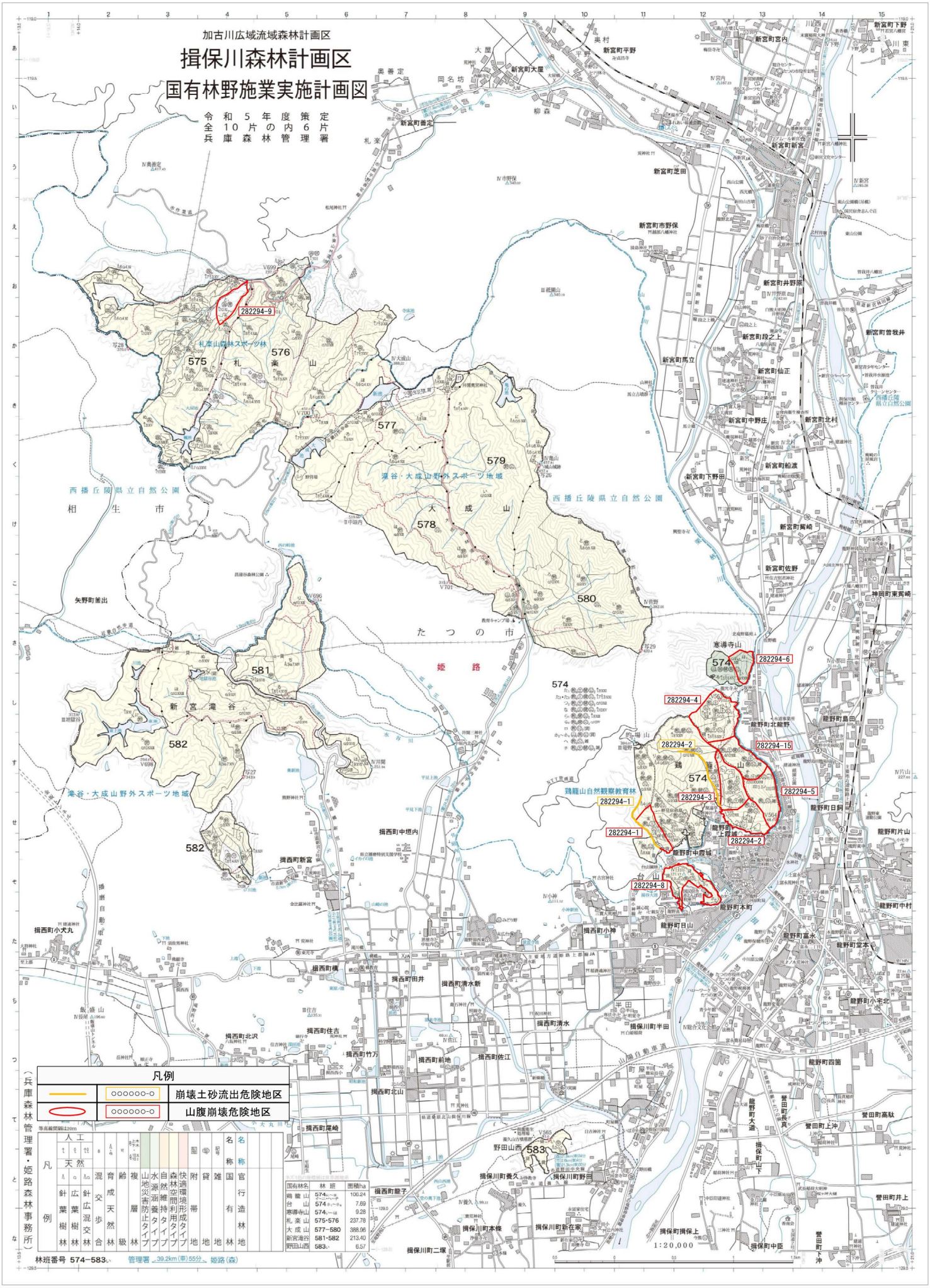

国有林名	林班	面積ha
鶏籠山	574ハ～ヘ	100.24
台山	574ホ～ル	7.69
寒導寺山	574ヲ～ほ	9.28
札楽山	575・576	237.78
大成山	577−580	388.96
新宮滝谷	581・582	213.40
野田山西	583ハ	6.57