加古川広域流域森林計画区

揖保川森林計画区
国有林野施業実施計画図

令和５年度策定
全１０片の内５片
兵庫森林管理署

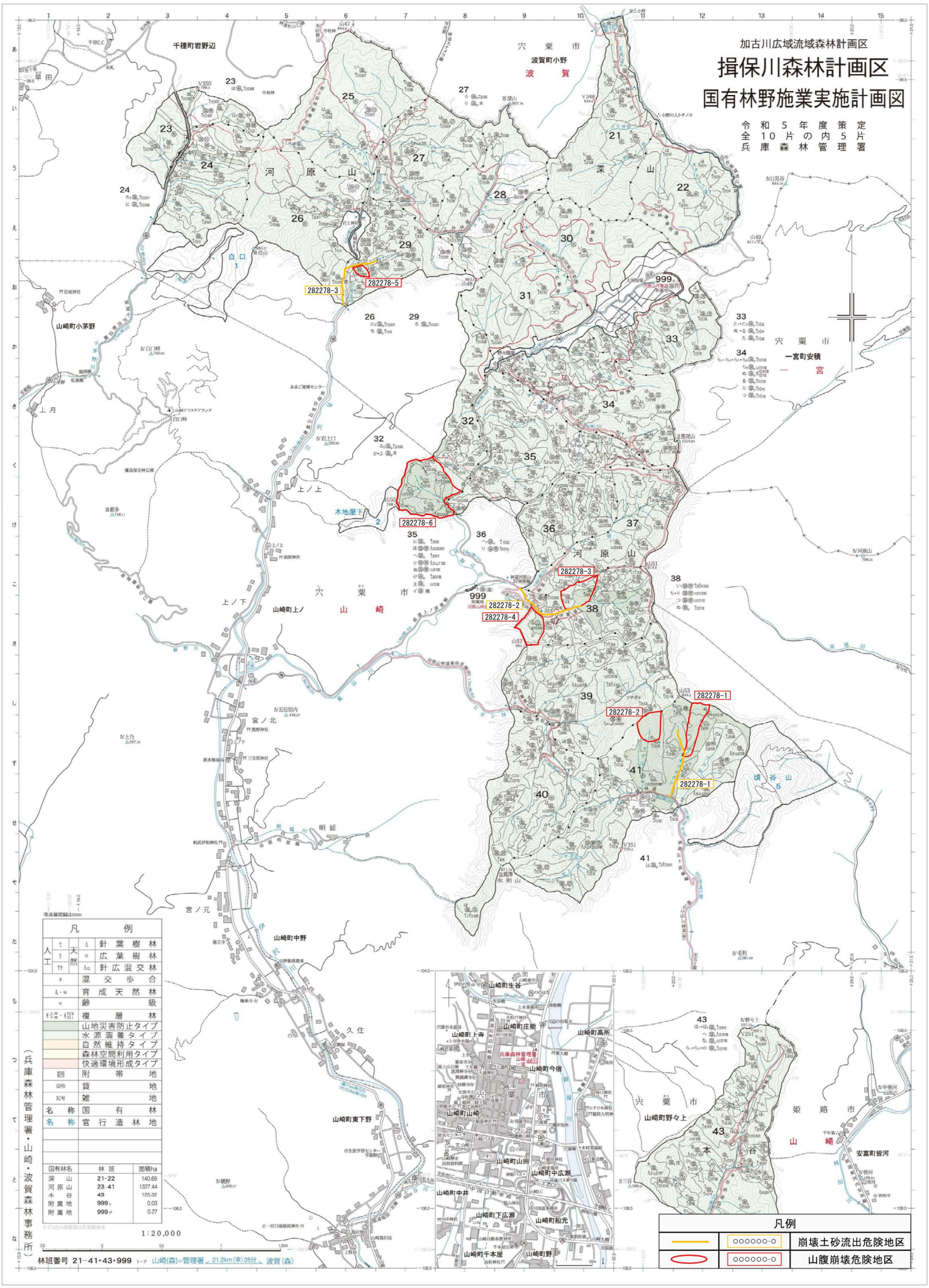

凡例

	○○○○○○-○	崩壊土砂流出危険地区
	○○○○○○-○	山腹崩壊危険地区

凡例

人工	ち	天然	針葉樹林
	ひ		広葉樹林
	ちひ		針広混交林
	8		混交歩合
	4・10		育成天然林
	12		齢級
	未未業・未10X		複層林
			山地災害防止タイプ
			水源涵養タイプ
			自然維持タイプ
			森林空間利用タイプ
			快適環境形成タイプ
	図		附帯地
	(図)		貸地
	記号		雑地
	名称		国有林
	名称		官行造林地

国有林名	林班	面積ha
深山	21・22	140.69
河原山	23・41	1327.44
本谷	43	125.32
附属地	999ち	0.03
附属地	999ア	0.27

1:20,000

林班番号 21−41・43・999 ト・チ 山崎(森)=管理署 21.2km(車)25分、波賀(森)

(兵庫森林管理署・山崎・波賀森林事務所)