加古川広域流域森林計画区

揖保川森林計画区
国有林野施業実施計画図

令和５年度策定
全１０片の内２片
兵庫森林管理署

円山・千代川広域流域森林計画区
円山川森林計画区

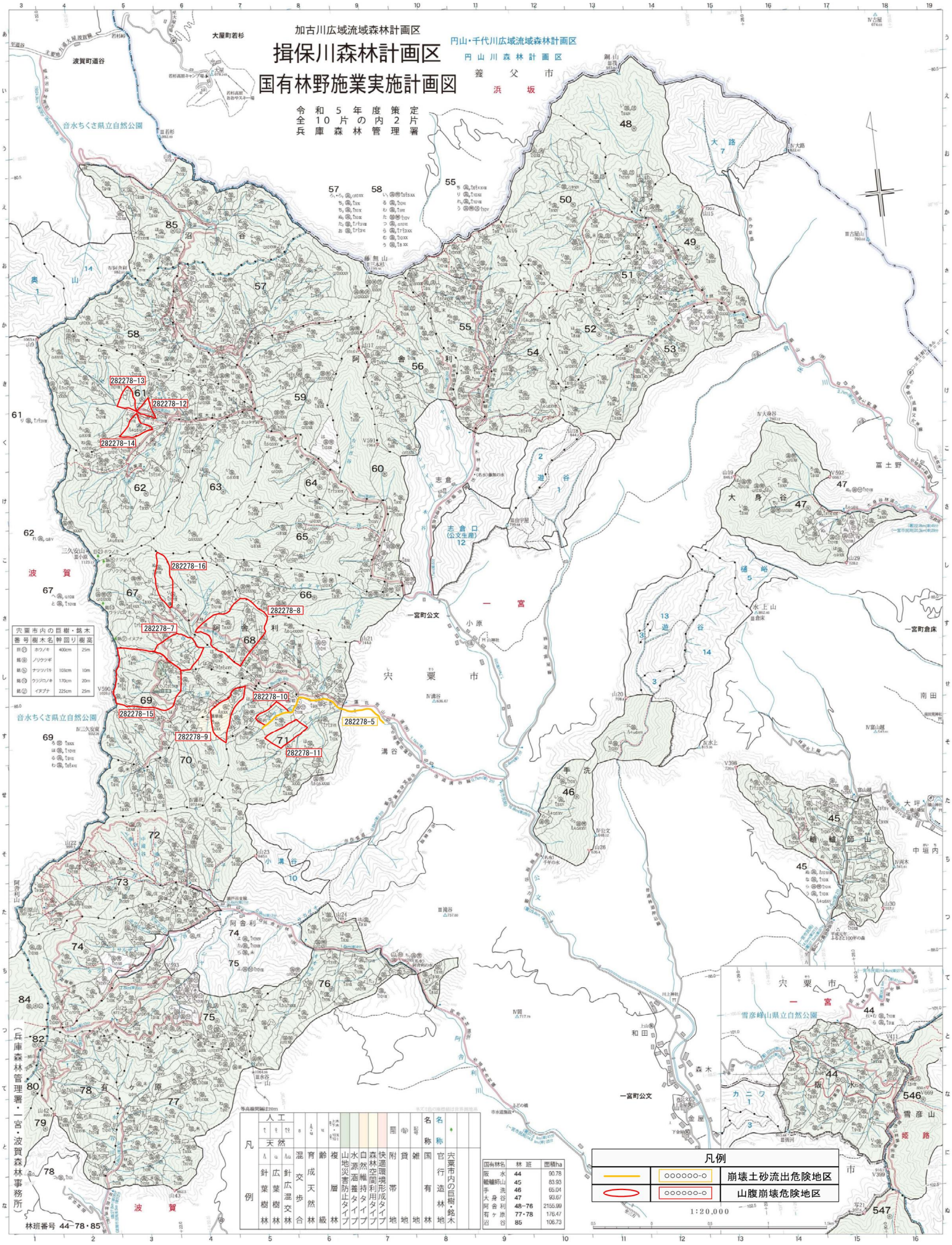

宍粟市内の巨樹・銘木

番号	樹木名	幹回り	樹高
巨⑦	ホソノキ	400cm	25m
銘⑧	ノリウツギ		
銘⑤	ナツツバキ	103cm	10m
銘⑨	ウラジロノキ	170cm	20m
銘②	イヌブナ	225cm	25m

凡例

人工	針葉樹林	
人工	広葉樹林	
人工	針広混交林	
天然	針葉樹林	
天然	広葉樹林	
天然	針広混交林	
混交歩合		
育成天然林		
齢級		
複層林		
山地災害防止タイプ		
水源涵養タイプ		
自然維持タイプ		
森林空間利用タイプ		
快適環境形成タイプ		
附帯地		
貸地		
雑地		
国有林名称		
官行造林地名称		
宍粟市内の巨樹・銘木		

国有林名	林班	面積ha
阪水	44	90.78
能種師山	45	83.93
手洗	46	65.04
大身谷	47	93.67
阿舎利	48―76	2155.99
有ケ原	77・78	176.47
沼谷	85	106.73