芦田・佐波川広域流域森林計画区

瀬戸内森林計画区
国有林野施業実施計画図

令和３年度策定
全13片の内13片
広島森林管理署

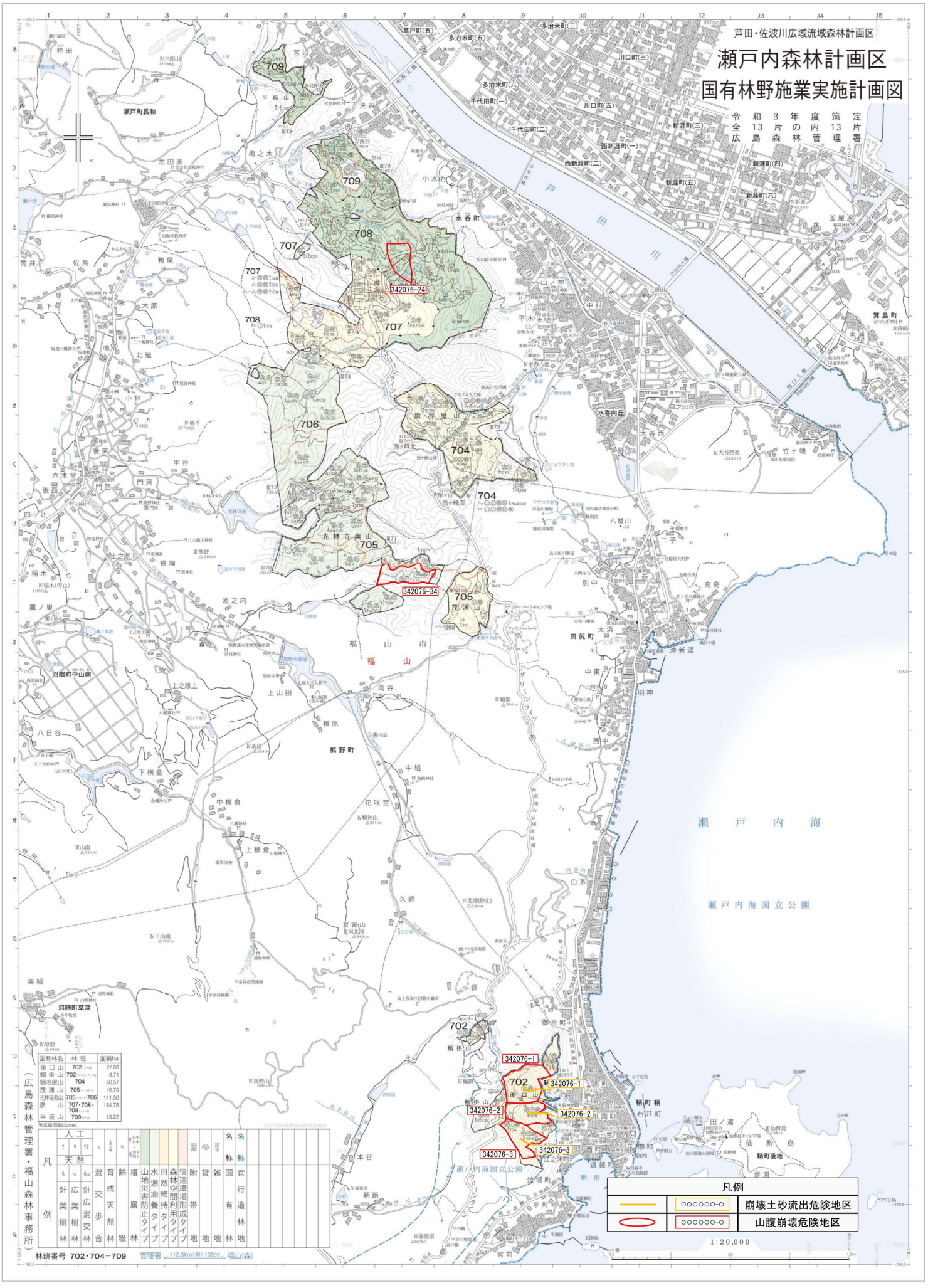

国有林名	林班	面積ha
後口山	702	27.01
鰯掛山	702	8.71
銀冶屋山	704	50.57
茂浦山	705	16.79
光林寺奥山	705～706	141.50
彦山	707・708・709	184.75
半坂山	709	13.22

等高線間隔:20m

| 凡例 | | |