芦田・佐波川広域流域森林計画区

瀬戸内森林計画区
国有林野施業実施計画図

令和３年度策定
全13片の内12片
広島森林管理署

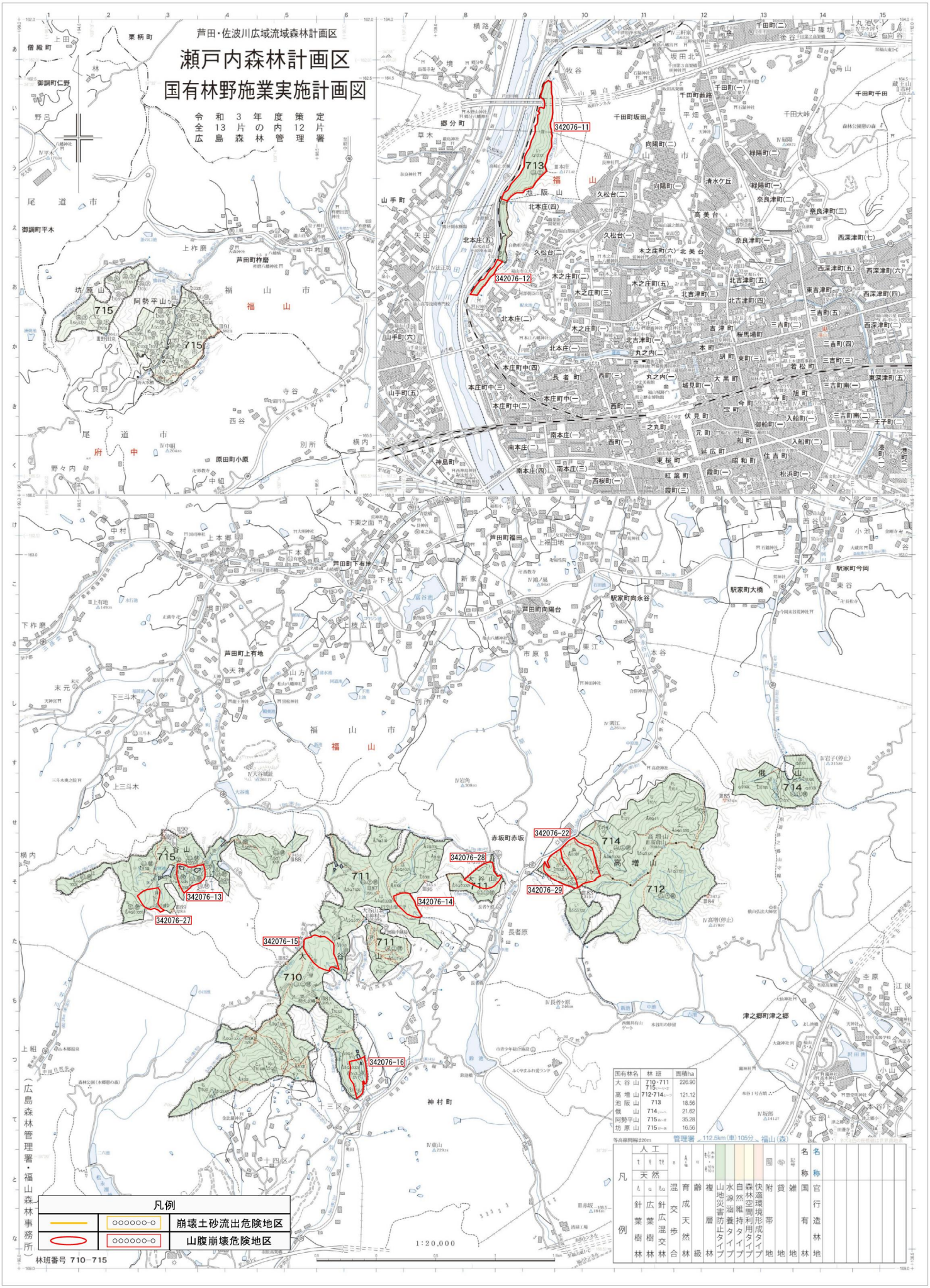

国有林名	林班	面積ha
大谷山	710・711 715	226.90
高増山	712・714	121.12
池阪山	713	18.56
俄山	714	21.62
阿勢平山	715	35.28
坊原山	715	16.56

等高線間隔20m　管理署 112.5km(車)105分 福山(森)

凡例	
○○○○○○-○	崩壊土砂流出危険地区
○○○○○○-○	山腹崩壊危険地区

林班番号 710－715

| 凡例 | | |