芦田・佐波川広域流域森林計画区

瀬戸内森林計画区
国有林野施業実施計画図

令和3年度策定
全13片の内11片
広島森林管理署

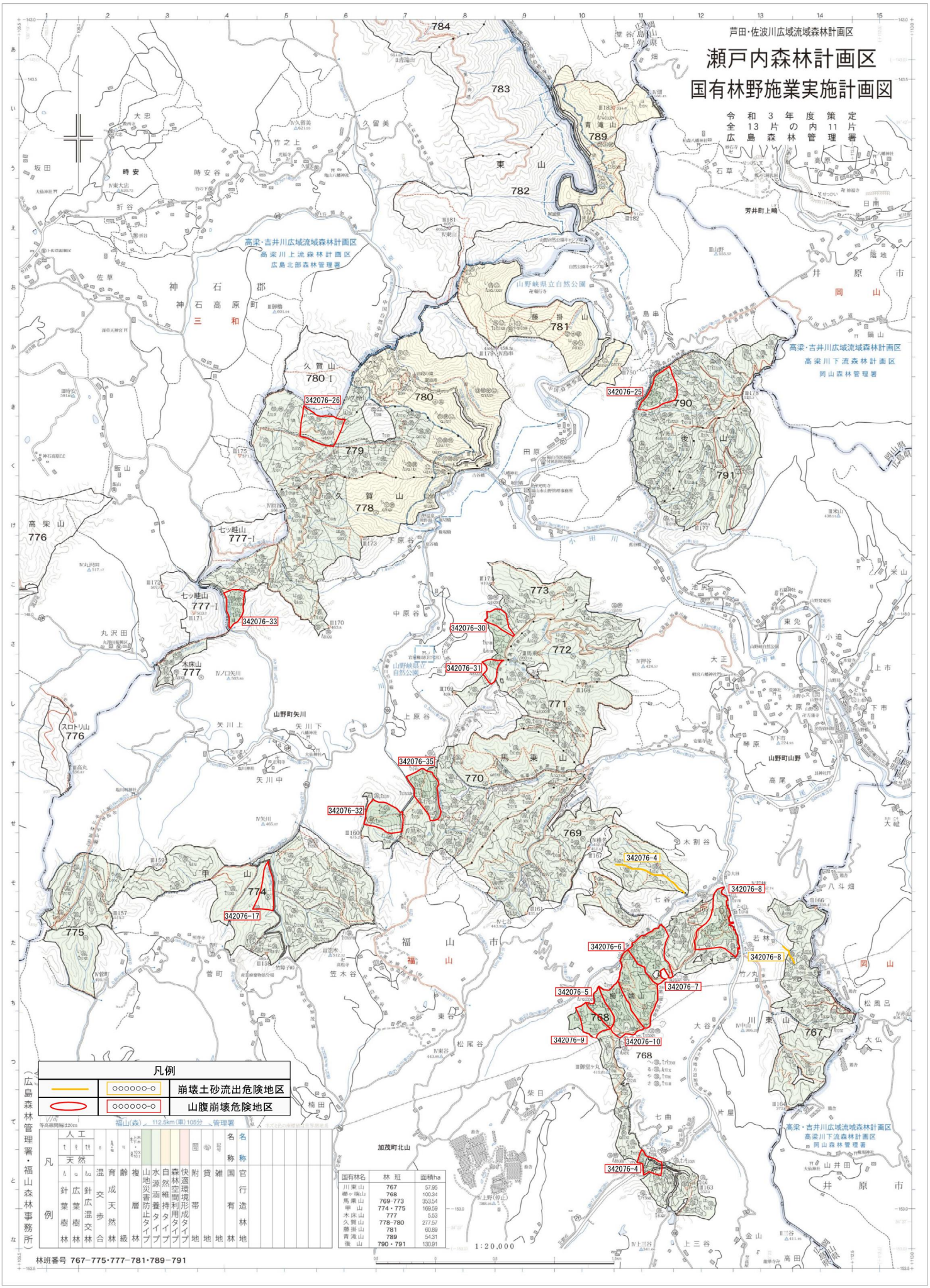

国有林名	林班	面積ha
川東山	767	57.95
櫛ヶ瑞山	768	100.34
馬乗山	769・773	353.54
甲山	774・775	169.59
木床山	777	5.53
久賀山	778・780	277.57
藤掛山	781	60.89
青滝山	789	54.31
後山	790・791	130.91