芦田・佐波川広域流域森林計画区

瀬戸内森林計画区
国有林野施業実施計画図

令和３年度策定
全13片の内６片
広島森林管理署

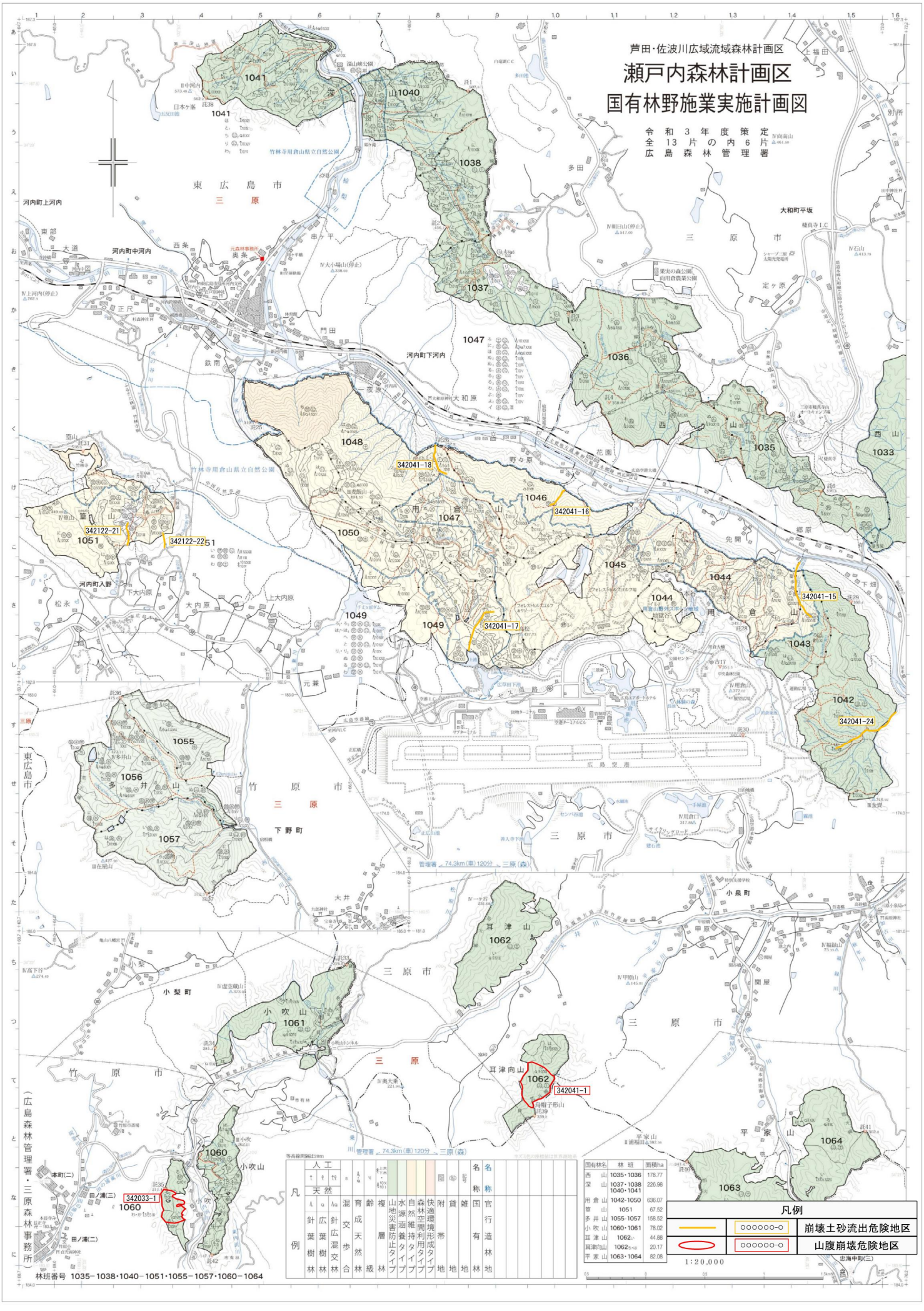

国有林名	林班	面積ha
西山	1035・1036	178.77
深山	1037・1038 1040・1041	226.98
用倉山	1042・1050	636.07
曽山	1051	67.52
多井山	1055・1057	158.52
小吹山	1060・1061	78.02
耳津山	1062△	44.88
耳津向山	1062△-2	20.17
平家山	1063・1064	82.08

凡例

	○○○○○○-○	崩壊土砂流出危険地区
	○○○○○○-○	山腹崩壊危険地区

1:20,000

凡例

人工
↑ 9 19 8 A A 12

天然
A a Aa

針葉樹林 広葉樹林 針広混交林 混交林 育成天然林 齢級 複層林 水源涵養タイプ 山地災害防止タイプ 自然維持タイプ 森林空間利用タイプ 快適環境形成タイプ 附帯 貸地 雑地 国有林 官行造林地

名称

林班番号 1035−1038・1040−1051・1055−1057・1060−1064

（広島森林管理署・三原森林事務所）