芦田・佐波川広域流域森林計画区

# 瀬戸内森林計画区
# 国有林野施業実施計画図

令和３年度策定
全13片の内２片
広島森林管理署

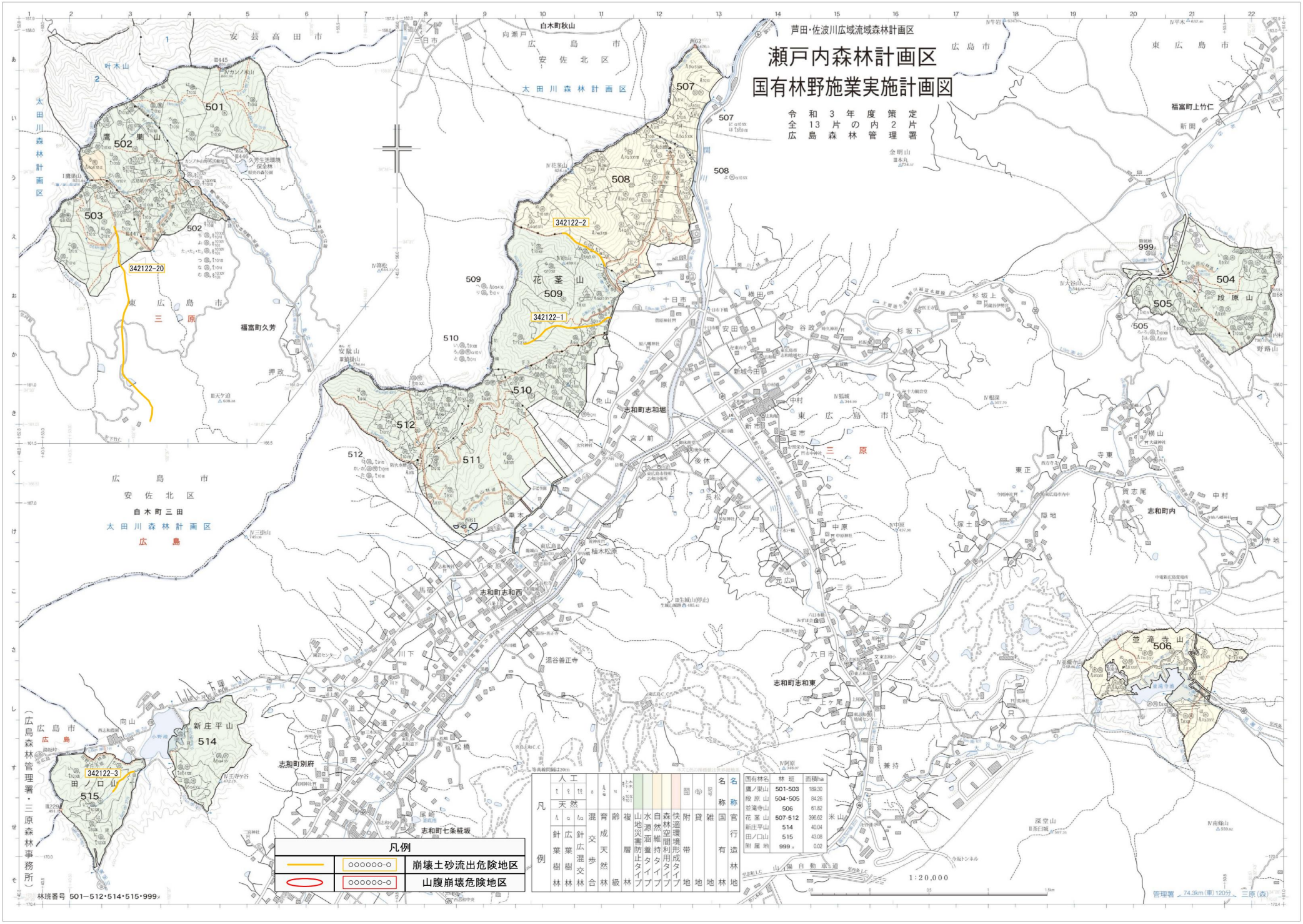


| 凡例 | |
|---|---|
| ○○○○○○-○ | 崩壊土砂流出危険地区 |
| ○○○○○○-○ | 山腹崩壊危険地区 |

| 凡例 | |
|---|---|
| 人工 | |
| 人工 | |
| 人工 | |
| 天然 | |
| 天然 | |
| 天然 | |
| 針葉樹林 | |
| 広葉樹林 | |
| 針広混交林 | |
| 混交林 | |
| 育成複層林 | |
| 育成単層林 | |
| 天然生林 | |
| 歩合 | |
| 齢級 | |
| 複層林 | |
| 山地災害防止タイプ | |
| 水源涵養タイプ | |
| 自然維持タイプ | |
| 森林空間利用タイプ | |
| 快適環境形成タイプ | |
| 附帯 | |
| 貸地 | |
| 雑地 | |
| 名称 | 名称 |
| 国有林 | 官行造林地 |

| 国有林名 | 林班 | 面積ha |
|---|---|---|
| 鷹ノ巣山 | 501-503 | 189.30 |
| 段原山 | 504・505 | 84.26 |
| 並滝寺山 | 506 | 61.82 |
| 花茎山 | 507-512 | 396.62 |
| 新庄平山 | 514 | 40.04 |
| 田ノ口山 | 515 | 43.08 |
| 附属地 | 999 | 0.02 |

（広島森林管理署・三原森林事務所）

林班番号 501～512・514・515・999

管理署 74.3km（車）120分 三原（森）